

MÉTROPOLE EUROPÉENNE DE LILLE

Agenda de l'explorateur 2025

—→ Quand la Nature devient scène !
Découvrez le programme de
nos Espaces Naturels Métropolitains

■ lillemetropole.fr



LES ESPACES NATURELS DE LA MEL



■ Édito

FIESTA, quand la nature devient scène !

Après avoir célébré le sport à travers les Jeux Olympiques de Paris 2024, les Espaces Naturels de la Métropole Européenne de Lille s'associent à l'effervescence de **FIESTA**, la nouvelle édition de Lille 3000, pour **une saison 2025 placée sous le signe de la fête et de la nature.**

Car, si notre Métropole est pleinement reconnue comme une terre de grands évènements, c'est bien parce que pour nous, habitants, faire la fête n'est pas seulement une tradition, cela fait partie de notre identité. Des carnivals aux braderies, des fêtes de géants aux ducasses, en passant par les célébrations familiales ou amicales, chaque événement est l'occasion de rassembler, de partager, de vibrer ensemble.

En 2025, nous vous proposons près de **200 évènements pour célébrer la nature**, redécouvrir ses merveilles et faire naître ensemble une dynamique nouvelle, entre culture, festivités et biodiversité. Car, quand la nature devient scène, elle invite chacun à s'émerveiller, à vibrer ensemble et à imaginer un avenir plus uni et plus vivant. Alors, êtes-vous prêts pour une saison de Fiesta ?

Damien Castelain

Président de la Métropole Européenne de Lille









Jean-François Legrand

Vice-président Agriculture et Espaces naturels



■ Légende

 **Thème de la saison :**
Fiesta, quand la nature devient scène !

-  Visite - Visite sur l'eau
-  Spectacle
-  Sortie nocturne
-  Atelier
-  Balade
-  Conférence
-  Gratuit
-  Événement payant ou se déroulant dans un site à entrée payante

■ Sommaire

P.8	Abonnements
p.10	Les espaces naturels en accès libre
P.48	Val de Marque - Chaîne des Lacs
p.50	Relais Nature du Val de Marque
p.58	Musée de Plein Air
P.70	Val de Lys - Basse Deûle
p.72	Les Prés du Hem
P.80	Zoom Nature
p.86	Parc de la Deûle
p.88	Relais Nature du Parc de la Deûle
P.96	Mosaïc, le jardin des cultures
P.106	Canal de Roubaix - Marque urbaine
p.110	Relais Nature du canal de la Deûle à l'Escaut - Balades fluviales de la Décidée
P.114	Tout savoir sur le programme d'animations des Espaces Naturels de la MEL
P.114	Fiesta
P.115	Atlas de la Biodiversité Communale Territoire engagé pour la Nature
P.119	Calendrier global

Voie Verte de la Lys



LES PRÉS DU HEM

Le Val de Lys et la Basse Deûle

MOSAÏC, LE JARDIN DES CULTURES

RELAIS NATURE DU PARC DE LA DEÛLE À SANTES

Le Parc de la Deûle et l'espace naturel des Périsaux



RELAIS NATURE DU CANAL DE LA DEÛLE À L'ESCAUT

Voie Verte du Ferrain

La Marque urbaine et le Canal de Roubaix

Voie Verte de la Marque canalisée et du canal de Roubaix

RELAIS NATURE DU VAL DE MARQUE À VILLENEUVE D'ASCO

Voie Verte du Paris-Roubaix

Voie Verte de la Marque

LE MUSÉE DE PLEIN AIR

■ Les abonnements

Parcs et Relais Nature, à volonté, quand vous voulez !

Profitez de nos équipements et de plus de 180 événements durant la saison.

Mosaïc, le jardin des cultures, les Prés du Hem, le Musée de Plein Air, le Relais Nature du Parc de la Deûle, les balades fluviales à bord de la Décidée, en illimité, grâce aux formules d'abonnements Solo, Duo ou Tribu.

- **Abonnement Solo = 28 €**

(1 personne)

- **Abonnement Duo = 50 €**

(1 personne + 1 invité)

- **Abonnement Tribu = 75 €**

(2 adultes + 3 enfants - 18 ans / 1 adulte + 4 enfants -18 ans)

Pour en profiter, rien de plus simple, choisissez la formule qui vous convient et rendez-vous sur notre billetterie en ligne : **enm.lillemetropole.fr/billetterie**.

L'entrée dans nos équipements est gratuite pour les enfants de moins de 4 ans. Les abonnements sont valables un an, de date à date, à compter de la première validation sur site.

Vous êtes abonné aux Espaces Naturels de la MEL ?

Bénéficiez d'un tarif préférentiel sur l'achat du pass Musées métropolitains C'ART 2025.



15 musées et centres d'art de la Métropole Européenne de Lille en accès illimité

lacart.fr

En savoir plus

■ Les Espaces Naturels en accès libre

Envie de flâner, de randonner, de découvrir la nature à deux pas de chez vous ?

Vous pouvez vous balader sur les chemins de halage : le long de la Deûle, de la Lys, de la Marque, du Canal de Roubaix et du Canal de Seclin. Vous pouvez emprunter les véloroutes de la Lys, de la Deûle, du Paris Roubaix, du Canal de Roubaix et la voie verte du Ferrain entre Tourcoing et Halluin.

Découvrez en accès libre :

- la Canteraine sur les communes de Houplin-Ancoisne et Haubourdin ;
- la Gîte à Santes ;
- la Louvière à Don ;
- les Ansereuilles à Wavrin ;
- l'étang Roland Dubois, le Parc des Aubépinés et le Jardin Petit dans l'espace naturel des Périseaux (sur les communes de Wattignies, Templemars, Faches-Thumesnil et Vendeville) ;
- la base des 6 Bonniers à Willems ;
- le Bois de la Noyelle à Sainghin-en-Mélantois ;
- le Bois d'Infière sur les communes de Gruson et Bouvines ;
- les Marais de Fretin et de Sainghin-en-Mélantois le long de la Marque ;
- le Lac du Héron et la Chaîne des Lacs (Lac des Espagnols, Lac du Château, Parc Urbain) à Villeneuve d'Ascq ;
- les Bassins filtrants de Leers ;
- le site PCUK à Wattrelos ;
- le Bois Meillassoux à Hem ;
- l'Archipel de Don.



A large, gnarled tree trunk is the central focus of the image, showing signs of decay and peeling bark. The background is a lush forest with green foliage. In the lower-left corner, a concrete path is visible. Several people are seen in the background, some looking towards the camera.

**Les sorties Nature
dans les Espaces
Naturels
Métropolitains**
■ mars à novembre

Mars



Dimanche 16 mars

Ouverture de saison nature

WILLEMS

Que la fête commence ! Fêtons la fin de l'hiver, l'arrivée du printemps... et la nature qui se réveille ! Un après-midi placé sous le signe des couleurs, du chant, de la danse, de la coopération... et de la « Fiesta » qui sera le fil conducteur de cette saison. À découvrir en famille !

- **Rendez-vous** : à partir de 14h30, base de loisirs des 6 Bonniers, 7 rue de Chéreng
 - **Durée** : 3h
 - **Contact** : MEL au 03 59 00 24 62
-



Mercredi 19 mars

Biodiversité en fête : célébrons la nature !

ARMENTIÈRES

Au mois de mars, la biodiversité s'éveille et nous invite à découvrir la richesse de ses couleurs et de ses sons. À chaque pas, observez l'éclosion des premiers bourgeons, écoutez les chants des oiseaux qui reviennent de leur voyage et admirez la danse des insectes qui s'éveillent avec le printemps.

- **Rendez-vous** : 9h, entrée des Prés du Hem, 150 rue des Résistants
 - **Durée** : 2h
 - **Contact** : Lestrem Nature au 06 17 37 15 48
-



Vendredi 21 mars

Chouette soirée

VILLENEUVE D'ASCQ

Chouette ou hibou ? Comment vivent-ils ? Que mangent-ils ? Où les observer ? Après une présentation des rapaces nocturnes de la région, partez avec les écogardes, à la rencontre de la Chevêche d'Athéna et de la Chouette hulotte aux abords du lac du Héron.

- **Rendez-vous** : 18h, devant le bâtiment technique de la MEL, 108 avenue de Courtrai
 - **Durée** : 2h
 - **Bon à savoir** : nombre de places limité, sur inscription par mail à ecogardes@lillemetropole.fr
 - **Contact** : MEL au 06 83 05 59 93
-



Samedi 22 mars

La symphonie des grenouilles

WAVRIN

Pour nous, ce sont des coassements cacophoniques mais, pour les amphibiens, ce sont de formidables mélodies d'amour mêlant voix de baryton et tonalités alto... Le concert des grenouilles commence au printemps et annonce la saison des amours ! Les amphibiens étant principalement actifs les premières heures de la nuit, cette sortie sera l'occasion de les observer et d'apprendre à identifier quelques espèces.

- **Rendez-vous** : 18h, parking du Marais de la Ville
 - **Durée** : 2h
 - **Public** : à partir de 6 ans
 - **Bon à savoir** : nombre de places limité, sur inscription par mail à pauline.lesniewski@lpo.fr
 - **Contact** : LPO au 07 66 42 60 43
-



Samedi 22 mars

Le bal des oiseaux

FRETIN

Entre plumes qui se colorent et ambiance sonore, les oiseaux se parent de leurs plus beaux atours avec l'arrivée du printemps. Ramage, plumage, vol et parades nuptiales offrent un magnifique spectacle. Venez faire connaissance avec les oiseaux du site, découvrir leur univers fascinant et quelques-uns des secrets de leurs sérénades et majestueux costumes.

- **Rendez-vous** : 9h30, parking, impasse Marx Dormoy
- **Durée** : 2h
- **Public** : à partir de 6 ans
- **Contact** : Nord Nature Chico Mendès au 03 20 12 85 00



Dimanche 23 mars

« Date » avec les oiseaux

ARMENTIÈRES

Le printemps est là et avec lui la saison des amours ! Entre joute chantante et changement de plumage, qui arrivera à séduire sa belle ? Grâce aux oiseaux, cette période nous assure des concerts hauts en couleurs où les chants et les parades prennent des airs de fête. Participez avec nous à cette fête printanière !

- **Rendez-vous** : 10h, entrée des Prés du Hem, 150 rue des Résistants
- **Durée** : 2h
- **Public** : à partir de 8 ans
- **Bon à savoir** : nombre de places limité, sur inscription par mail à naturepdh@lillemetropole.fr
- **Contact** : MEL au 06 22 81 33 72



Mercredi 26 mars

L'apéro de la Cantenaire

HAUBOURDIN

Vous avez tous déjà organisé un apéro et constaté que c'était toujours les mêmes personnes qui arrivaient avec un quart d'heure d'avance, visiblement pressées de commencer les festivités. Dans la nature, c'est un peu pareil, certaines espèces végétales ont pour habitude de ne pas perdre de temps. Partez à leur rencontre pour profiter avec elles des premiers jours du printemps.

- **Rendez-vous** : 14h, parking de l'étang de pêche, au bout de la rue de la Cantenaire
- **Durée** : 2h
- **Contact** : Conservatoire botanique national de Bailleul au 03 28 49 00 83



Samedi 29 mars

Le retour en fanfare des migrateurs

FRETIN

Venez célébrer le retour des oiseaux nicheurs ! Ces artistes de la nature nous offrent un véritable festival de couleurs avec leurs plumages nuptiaux. Ils se préparent à revendiquer leur territoire, trouver un partenaire et construire leur nid. Partez à leur rencontre, observez leurs comportements et apprenez à les identifier pour mieux les connaître.

- **Rendez-vous** : 9h, parking, 74 rue du Maréchal Foch
- **Durée** : 2h
- **Public** : à partir de 6 ans
- **Bon à savoir** : nombre de places limité, sur inscription par mail à lucie.ligault@lpo.fr
- **Contact** : LPO au 07 49 12 94 29



Samedi 29 mars

Une chouette nuit !

HAUBOURDIN

A l'heure où nous nous couchons, une fête bat son plein dans les bois. La faune nocturne se réveille et reprend possession du bois de la Canteraine. Partez découvrir cette vie nocturne.

- **Rendez-vous** : 20h,
parking rue de la Canteraine
 - **Durée** : 2h
 - **Contact** : Nord Nature Environnement
au 03 20 88 49 33
-



Dimanche 30 mars

« Date » avec les oiseaux

ARMENTIÈRES

Le printemps est là et avec lui la saison des amours ! Entre joute chantante et changement de plumage, qui arrivera à séduire sa belle ? Grâce aux oiseaux, cette période nous assure des concerts hauts en couleurs où les chants et les parades prennent des airs de fête. Participez avec nous à cette fête printanière !

- **Rendez-vous** : 10h,
entrée des Prés du Hem,
150 rue des Résistants
 - **Durée** : 2h
 - **Public** : à partir de 8 ans
 - **Bon à savoir** : nombre de places limité,
sur inscription par mail à
naturepdh@lillemetropole.fr
 - **Contact** : MEL au 07 87 38 14 05
-



Avril



Mercredi 2 avril

C'est la fête au marais

ARMENTIÈRES

Lors d'un petit déj', sur les bords du lac des Prés du Hem, entraînez votre oreille à reconnaître les chants mélodieux des oiseaux. Petits et grands apprécieront cette aventure.

→ **Rendez-vous** : 8h,
entrée des Prés du Hem,
150 rue des Résistants

→ **Durée** : 2h

→ **Contact** : MEL au 06 82 73 23 08



Dimanche 6 avril

Stand : falaise à Hironnelles de rivage

VILLENEUVE D'ASCQ

Lors d'un stand, venez découvrir la falaise à Hironnelles de rivage créée et mise en place par la MEL. Les écogardes vous expliqueront aussi les différences avec les Hironnelles de fenêtre, les Hironnelles rustiques et les Martinets.

→ **Rendez-vous** : entre 14h et 16h,
devant la base de pleine nature
Jacques-Yves Cousteau, chemin du
Grand Marais, au bord du lac du Héron

→ **Contact** : MEL au 06 83 05 59 93



Mardi 8 avril

Ça chante et ça danse sous l'eau !

SAINGHIN-EN-MÉLANTOIS

C'est la fête dans les mares repeuplées par les crapauds et les tritons pour la saison de reproduction. Avec les écogardes, partez à la découverte de ces êtres aux capacités aquatiques étonnantes !

→ **Rendez-vous** : 20h,
parking du complexe sportif,
rue du Stade

→ **Durée** : 2h

→ **Contact** : MEL au 06 83 05 59 93



Mercredi 9 avril

Love parade des oiseaux

WILLEMS

Les oiseaux, véritables artistes de la nature, nous offrent chaque année un spectacle saisissant à travers leurs chants, leur parade nuptiale et leur nid. Ces comportements sont essentiels à leur survie et à la pérennité des espèces. Venez découvrir l'ingéniosité et la diversité de ces rituels amoureux, dans l'atmosphère festive de la saison qui commence.

→ **Rendez-vous** : 9h,
base de loisirs des 6 bonniers,
7 rue de chéreng

→ **Durée** : 2h

→ **Public** : à partir de 6 ans

→ **Bon à savoir** : nombre de places limité, sur
inscription par mail à lucie.ligault@lpo.fr

→ **Contact** : LPO au 07 49 12 94 29



Jeudi 10 avril

Le carnaval des animaux

VILLENEUVE D'ASCQ

Sur la colline des Marchenelles, les animaux de la forêt et de la mare ont leurs propres festivités : costumes, festins, chants, parades, sorties nocturnes... Glissez-vous dans la peau de ces animaux et participez à leur carnaval à travers une aventure qui mêlera activités ludiques, motrices, artistiques et sensorielles.

- **Rendez-vous** : 14 h,
colline des Marchenelles,
croisement de la rue Carpeaux
et de l'avenue de Courtrai
 - **Durée** : 2 h
 - **Public** : enfants de 3 à 6 ans
 - **Bon à savoir** : nombre de places limité,
sur inscription par mail à
education@nn-chicomendes.org
 - **Contact** : Nord Nature Chico Mendès
au 03 20 12 85 00
-



Mardi 15 avril

C'est la fête à la grenouille

LOMME

Chaussez vos bottes, ouvrez grand vos oreilles et laissez-vous porter par les chants des grenouilles et des crapauds jusqu'à leur mare favorite. À travers une approche ludique et scientifique, vous découvrirez tout de la vie des amphibiens.

- **Rendez-vous** : 19 h,
entrée du parc urbain,
14 rue du Château d'Isenghien
 - **Durée** : 2 h
 - **Public** : à partir de 3 ans
 - **Bon à savoir** : nombre de places limité,
sur inscription par mail à
education@nn-chicomendes.org
 - **Contact** : Nord Nature Chico Mendès
au 03 20 12 85 00
-



Mercredi 16 avril

À chacun ses plumes, à chacun son bec, à chacun son costume

ERQUINGHEM-LYS

Si les oiseaux vous passionnent ou vous intriguent, cette sortie est faite pour vous ! C'est la période idéale pour les observer et les écouter. Nous explorerons les becs, les régimes alimentaires, les plumes, les chants et même les comportements afin de percer tous les secrets de ces créatures à plumes qui nous entourent.

- **Rendez-vous** : 9 h,
chemin du Halage,
parking sous le pont d'Erquinghem-Lys
 - **Durée** : 2 h
 - **Contact** : Lestrem Nature
au 06 17 37 15 48
-



Mercredi 16 avril

La noce des oiseaux

FRETIN

Le printemps est là, annonçant la saison des noces pour les oiseaux. Ceux-ci entonnent leurs chants et c'est toute la faune qui se réveille. Participez, vous aussi, à cette effervescence printanière sur le site des marais de Fretin.

- **Rendez-vous** : 10 h,
parking, rue du Maréchal Foch
 - **Durée** : 2 h
 - **Contact** : Nord Nature Environnement
au 03 20 88 49 33
-



Vendredi 18 avril

Affût, réjouissances nocturnes

SAINGHIN-EN-MÉLANTOIS

Tous les sens en éveil, espérer entendre ou voir un animal. Le temps se suspend, nous nous retrouvons seuls face à la nature. Tranquillité, apaisement et lâcher-prise s'installent petit à petit. Le lien se crée. L'affût est une expérience extraordinaire : l'attente d'un spectacle qui n'aura peut-être pas lieu.

- **Rendez-vous** : 20h,
parking du stade,
Bois de la Noyelle
 - **Durée** : 2h
 - **Public** : à partir de 7 ans
 - **Bon à savoir** : nombre de places limité,
sur inscription par mail à
education@nn-chicomendes.org
 - **Contact** : Nord Nature Chico Mendès
au 03 20 12 85 00
-



Mercredi 23 avril

Mercredi des tout-petits

VILLENEUVE D'ASCQ

Les tout-petits, accompagnés d'un parent et guidés par un animateur, prendront le temps de s'émerveiller du joli spectacle qu'offre la nature. De petites séquences d'animations sensorielles les emmèneront à la découverte des coccielles, des vers de terre, de la mousse des arbres qui sent si bon...

- **Rendez-vous** : 10h 30,
parking au bout de l'avenue de Courtrai
 - **Durée** : 1h
 - **Public** : enfants de 1 à 3 ans
 - **Bon à savoir** : nombre de places limité,
sur inscription par mail à
animationnature@lillemetropole.fr
 - **Contact** : MEL au 06 30 46 37 16
-



Samedi 26 avril

L'ivresse de la nature

VILLENEUVE D'ASCQ

Au printemps, les chevreuils longent les rizières et traversent les clairières à la recherche des pousses les plus tendres. Leur gourmandise les amène parfois à quelques excès : les plantes fermentent dans leur estomac, ils sont ivres. Et si, nous aussi, nous laissons l'ivresse nous envahir ? Celle liée au plaisir de se retrouver pour s'émerveiller ensemble des beautés de la nature.

- **Rendez-vous** : 14h,
parking, 7 chemin du Grand Marais
 - **Durée** : 2h
 - **Contact** : Conservatoire botanique
national de Bailleul au 03 28 49 00 83
-



Dimanche 27 avril

Un univers musical

HALLUIN

Tsip, tsap, kookouh kou, une chorale se fait entendre. Partez découvrir ces animaux fascinants que sont les oiseaux qui peuplent le trou d'argile d'Halluin.

- **Rendez-vous** : 10h,
espace Colbras,
Kluit Put, route de Linselles
 - **Durée** : 2h
 - **Contact** : Nord Nature Environnement
au 03 20 88 49 33
-



Mai



Mercredi 7 mai

Mercredi des tout-petits

MOUVAUX

Les tout-petits, accompagnés d'un parent et guidés par un animateur, prendront le temps de s'émerveiller du joli spectacle qu'offre la nature. De petites séquences d'animations sensorielles les emmèneront à la découverte des coccinelles, des vers de terre, de la mousse des arbres qui sent si bon...

- **Rendez-vous** : 10h30, devant l'entrée du Parc du Hautmont, 1 rue de Londres
 - **Durée** : 1h
 - **Public** : enfants de 1 à 3 ans
 - **Bon à savoir** : nombre de places limité, sur inscription par mail à animationnature@lillemetropole.fr
 - **Contact** : MEL au 06 30 46 37 16
-



Mercredi 7 mai

Deux salles, deux ambiances

SANTES

Allées ombragées par la frondaison clairsemée de saules moribonds, prairies et talus baignés de lumière et de floraisons colorées, l'espace naturel de la Gîte tire sa richesse de la diversité des habitats qu'il propose. Deux salles, deux ambiances.

- **Rendez-vous** : 14h, devant le Relais Nature du Parc de la Deûle, 20 chemin du Halage
 - **Durée** : 2h
 - **Contact** : Conservatoire botanique national de Bailleul au 03 28 49 00 83
-



Mercredi 14 mai

Invitation au spectacle des oiseaux

SECLIN

Découvrez, avec nous, le monde fascinant des oiseaux ! Une balade remplie d'observations où la beauté des plumages se mêle à la magie des chants d'oiseaux. Apportez vos jumelles et votre bonne humeur pour célébrer ensemble la nature et la biodiversité.

- **Rendez-vous** : 9h, parking du Parc des époux Rosenberg, rue Marx Dormoy
 - **Durée** : 2h
 - **Contact** : Lestrem Nature au 06 17 37 15 48
-



Samedi 17 mai

L'anniversaire de Prince

FRETIN

Les amis de Prince, Luc et Hector, veulent lui organiser une fête d'anniversaire. Mais ils ne sont pas d'accord sur le lieu idéal. Partez à la découverte de la vie de Prince, la Grenouille des champs, et aidez ses amis à savoir ce qui lui plairait. À travers ce jeu de piste, les participants découvrent un amphibien en danger dans notre région.

- **Rendez-vous** : 14h, parking, impasse Marx Dormoy
 - **Durée** : 2h
 - **Public** : à partir de 7 ans
 - **Contact** : Takoda au 07 68 62 01 72
-



Dimanche 18 mai

Carnaval de biodiversité

HEM

Marais, champs, haies sont des milieux variés. Accompagné par les écogardes, partez pour une balade sur une partie de la « Boucle de la petite Marque », et découvrez la faune et la flore rencontrées.

- **Rendez-vous** : 10h,
base de loisirs,
90 avenue Henri Delecroix
 - **Durée** : 2h
 - **Contact** : MEL au 06 83 05 59 93
-



Dimanche 18 mai

Dinosaures, fleurs et pollinisateurs

WAVRIN

Quand les dinosaures régnaient sur la Terre, les végétaux ont découvert un nouveau mode de reproduction : la pollinisation. Depuis, entre fleurs et pollinisateurs, c'est la fête ! Venez découvrir, le temps d'une balade, la formidable histoire de leur coévolution.

- **Rendez-vous** : 10h,
devant la salle polyvalente,
rue Roger Salengro
 - **Durée** : 2h
 - **Public** : à partir de 10 ans
 - **Bon à savoir** : nombre de places limité,
sur inscription par mail à
animationnature@lillemetropole.fr
 - **Contact** : MEL au 06 30 46 37 16
-



Dimanche 18 mai

Falaise aux 1 000 trous

WATTRELOS

Créée par la MEL, cette falaise artificielle est un panorama magnifique pour les Hironnelles de rivage ! Venez découvrir le mode de vie de cet oiseau saisonnier avec les écogardes. Un zoom sur les autres hirondelles et le Martinet sera également abordé.

- **Rendez-vous** : 14h30,
parking du site PCUK,
rue Berthelot
 - **Durée** : 2h
 - **Contact** : MEL au 06 83 05 59 93
-



Mercredi 21 mai

Fête de la nature

SANTES

Dans le cadre de la fête de la Nature, découvrez le rassemblement de la faune et de la flore sur le site de la Gîte. Une biodiversité qui s'épanouit aux portes de Lille.

- **Rendez-vous** : 10h,
devant le Relais Nature du Parc de la
Deûle, 20 chemin du Halage
 - **Durée** : 2h
 - **Contact** : Nord Nature Environnement au
03 20 88 49 33
-



Mercredi 21 mai

À la découverte de la faune aquatique

QUESNOY-SUR-DEÛLE

Collecte des animaux grâce à de petites épauillettes, observation dans un aquarium et des boîtes puis détermination des familles, genres, espèces au moyen de fiches illustrées et de guides mis à disposition. Sur le terrain, accompagné de Vincent Gavériaux, venez découvrir et observer la faune aquatique sauvage.

- **Rendez-vous** : 14 h 30, entrée du Parc du Petit Candi, rue d'Ypres
 - **Durée** : 2h
 - **Bon à savoir** : nombre de places limité, sur inscription par mail à reservation-animation@illustration-nature.com
 - **Contact** : MEL au 03 59 00 24 62
-



Samedi 24 mai

La nature est bien « fête »

DON

Source inépuisable d'émerveillement, d'émotions et d'inspiration, la nature permet de s'évader, d'emmener l'esprit en voyage. Rendez-vous en début de matinée pour une balade à la rencontre de la nature... autrement. Des activités pour prendre le temps d'observer, d'écouter, d'imaginer, de créer... partager et célébrer collectivement la Nature !

- **Rendez-vous** : 9h, parking en face de l'entrée du site de la Louvière, rue de l'Égalité
 - **Durée** : 2h
 - **Bon à savoir** : nombre de places limité, sur inscription par mail à education@nn-chicomendes.org
 - **Contact** : Nord Nature Chico Mendès au 03 20 12 85 00
-



Samedi 24 mai

Au rythme de l'eau

LILLE

Jeu de lumière sur l'eau, ballet aquatique, la ripisylve est une vraie scène de nature. À travers une balade ludique, venez découvrir un environnement unique où la forêt se mêle à la rivière. Une sortie nature entre terre et eau qui ravira petits et grands !

- **Rendez-vous** : 14h, porte Royale, parc de La Citadelle
 - **Durée** : 2h
 - **Public** : à partir de 7 ans
 - **Bon à savoir** : nombre de places limité, sur inscription par mail à animations@association-takoda.fr
 - **Contact** : Takoda au 07 68 62 01 72
-



Mercredi 28 mai

Les oiseaux de la Réserve Naturelle Régionale du Héron

VILLENEUVE D'ASCQ

La Réserve Naturelle Régionale du Héron est un site d'accueil pour de nombreuses espèces d'oiseaux. Vous y croirez le discret Pic épeiche ou le coloré Martin-pêcheur d'Europe. Un vrai festival haut en couleurs dans un décor naturel exceptionnel ! Suivez nos guides au cœur de la Réserve et ouvrez l'œil !

- **Rendez-vous** : 9h, ferme du Héron, chemin de la ferme Lenglet
 - **Durée** : 2h
 - **Bon à savoir** : nombre de places limité, sur inscription par mail à relaiscanal@lillemetropole.fr
 - **Contact** : MEL au 03 20 63 11 23
-



Juin



Dimanche 1^{er} juin

Tournée générale

WAVRIN

Pour fêter l'été, qui arrive à grands pas, les Ansereuilles offrent leur tournée ! Alors, on vous sert quoi ? Des fleurs, des crapauds, des oiseaux ? Il y en aura pour tout le monde, et pour tous les goûts !

- **Rendez-vous** : 10h,
parking de la salle des fêtes,
rue Roger Salengro
 - **Durée** : 2h
 - **Contact** : Conservatoire botanique
national de Bailleul au 03 28 49 00 83
-



Dimanche 1^{er} juin

Fête des mares

BOUVINES

En ce mois de juin, venez fêter les mares. De nombreux petits animaux vivent dans les différentes mares du site du Bois d'Infière. Notonecte, aselle, odonates, gerris... n'auront plus de secret pour vous.

- **Rendez-vous** : 10h,
parking du site,
rue d'Infière
 - **Durée** : 2h
 - **Contact** : Nord Nature Environnement
au 03 20 88 49 33
-



Mardi 4 juin

Le bal costumé des animaux

ANSTAINC

Animaux à poils, à plumes ou à écailles... nos amies les bêtes adorent se déguiser ! Pour parader ou se camoufler, pour s'adapter à l'hiver comme à l'été, pour habiller les petits ou les grands, pour ravir les mâles et les femelles... les costumes des animaux ne cesseront de vous étonner ! Même les fleurs participent à ces festivités !

- **Rendez-vous** : 14h30,
Rond-point,
rue du Stade
 - **Durée** : 2h
 - **Public** : à partir de 3 ans
 - **Contact** : Nord Nature Chico Mendès
au 03 20 12 85 00
-



Samedi 7 juin

Des fêtards dans la mare ?

HANTAY

Ambiance reposante de la mare, quelques gerris se déplaçant gracieusement en surface... Qui pourrait se douter que, sous l'eau, peut se cacher une vie riche et insoupçonnée ? Insectes qui font des bulles, larves qui ondulent, théâtre de métamorphoses, c'est une véritable effervescence ! Chaussez vos bottes et partez à la découverte des mystérieux habitants de la mare !

- **Rendez-vous** : 14h30,
MAS Le hameau,
3 rue Joseph Gombert
 - **Durée** : 2h
 - **Bon à savoir** : nombre de places limité,
sur inscription par mail à
education@nn-chicomendes.org
 - **Contact** : Nord Nature Chico Mendès
au 03 20 12 85 00
-



Samedi 7 juin

Pool party

GRUSON

Ils nagent, rampent, flottent, plongent ... Sous l'eau, c'est tout un écosystème qui s'active en chœur. Amphibiens, insectes et autres petites bêtes, la mare cache plein de petits habitants. Quand les beaux jours reviennent, ils sont à la fête : parades et festins au programme ... Venez les découvrir !

- **Rendez-vous** : 10h, parking du Bois d'Infière
 - **Durée** : 2h
 - **Public** : à partir de 6 ans
 - **Bon à savoir** : nombre de places limité, sur inscription par mail à pauline.lesniewski@lpo.fr
 - **Contact** : LPO au 07 66 42 60 43
-



Mercredi 11 juin

Arbres et arbustes en fête

BOUVINES

Arbres et arbustes sont en fête en ce mois de juin. Feuilles, bourgeons, écorces n'auront plus de secret pour vous. Partez les rencontrer et les identifier afin de mieux les préserver.

- **Rendez-vous** : 10h, parking du site du Bois d'Infière, rue d'Infière
 - **Contact** : Nord Nature Environnement au 03 20 88 49 33
-



Mercredi 11 juin

Un vieux bras méconnu

HAUBOURDIN

Un peu excentré du grand site de la Canteraine, le bras mort de la Deûle à Haubourdin offre une belle diversité de nature en ville. Envie de découvrir cet endroit peu connu ?

- **Rendez-vous** : 10h, à proximité du 39 rue du Général Mesny (croisement avec le Chemin de halage du Vieux Canal)
 - **Durée** : 1h30
 - **Contact** : MEL au 06 82 73 23 08
-



Mercredi 11 juin

Mercredi des tout-petits

MONS-EN-BARCEUL

Les tout-petits, accompagnés d'un parent et guidés par un animateur, prendront le temps de s'émerveiller du joli spectacle qu'offre la nature. De petites séquences d'animations sensorielles les emmèneront à la découverte des coquilles, des vers de terre, de la mousse des arbres qui sent si bon...

- **Rendez-vous** : 10h30, intersection de la rue de Normandie et de l'allée du Train de Loos
 - **Durée** : 1h
 - **Public** : enfants de 1 à 3 ans
 - **Bon à savoir** : nombre de places limité, sur inscription par mail à animationnature@lillemetropole.fr
 - **Contact** : MEL au 06 30 46 37 16
-





Samedi 14 juin

La Ford Fiesta chez les plantes

DON

Vous connaissez certainement le célèbre modèle d'automobile citadine polyvalente 3-5 portes produit par un constructeur américain : la Ford Fiesta ! Mais connaissez-vous les prairies marnicoles de Don ? Elles aussi sauront vous faire voyager loin... mais à leur façon.

- **Rendez-vous** : 14 h,
parking du chemin de la Procession
- **Durée** : 2 h
- **Contact** : Conservatoire botanique
national de Bailleul au 03 28 49 00 83



Mercredi 18 juin

Le bal coloré des odonates

HAUBOURDIN

Vous êtes-vous déjà demandé qui vole avec élégance, rapidité et est pourvu de couleurs chatoyantes ? Par leurs prouesses aériennes, les libellules et demoiselles n'ont pas fini de vous surprendre ! Venez découvrir avec nous ces bijoux ailés et multicolores !

- **Rendez-vous** : 14 h,
parking de l'étang de pêche,
rue de la Canteraine
- **Durée** : 2 h
- **Contact** : Lestrem Nature
au 06 17 37 15 48



Vendredi 20 juin

Voilà l'été, voilà l'été

WAVRIN

Voilà le retour des beaux jours ! Air doux et léger, couleurs, senteurs, oiseaux chanteurs, la nature grouille de vie en cette saison... C'est aussi le moment du solstice d'été, célébré dans de nombreuses cultures, qui symbolise entre autres la fertilité de la Terre. Il règne comme une ambiance de fête !

- **Rendez-vous** : 17 h 30,
site des Ansereuilles,
parking rue du Marais de la Ville
(en face du club d'éducation canine)
- **Durée** : 2 h
- **Contact** : Nord Nature Chico Mendès
au 03 20 12 85 00



Dimanche 22 juin

Découverte des bassins filtrants

LEERS

Savez-vous que le site des bassins filtrants est un ouvrage visant à filtrer les eaux en sortie de la station d'épuration Grimonpont ? Mais c'est aussi une formidable réserve de biodiversité où mille et une espèces se logent... Venez les observer !

- **Rendez-vous** : 14 h 30,
entrée du site,
allée des Pêcheurs
- **Durée** : 2 h
- **Bon à savoir** : nombre de places limité, sur
inscription par mail à
relaiscanal@lillemetropole.fr
- **Contact** : MEL au 03 20 63 11 23



Mercredi 25 juin

Fête de la musique dans la nature

DON

Venez vibrer au rythme de la nature et célébrer la fête de la musique ! Vous profiterez d'un concert offert par les oiseaux, l'eau et même les végétaux. Puis, à votre tour, venez explorer, créer, composer, souffler, taper, jouer...

- **Rendez-vous** : 10h,
parc de la Louvière, écluse de Don
au bout de la rue de l'Égalité
 - **Durée** : 2h
 - **Public** : à partir de 3 ans
 - **Bon à savoir** : nombre de places limité,
sur inscription par mail à
education@nn-chicomendes.org
 - **Contact** : Nord Nature Chico Mendès
au 03 20 12 85 00
-



Mercredi 25 juin

Festi'Val de biodiversité à vélo

TOURCOING

Parcourons la vingtaine de kilomètres de la nouvelle voie verte du Ferrain avec des pauses pour découvrir la faune et la flore. N'oubliez pas votre vélo !

- **Rendez-vous** : 14h,
pont du Halot
 - **Durée** : 3h
 - **Contact** : MEL au 06 83 05 59 93
-



Dimanche 29 juin

Carnaval des couleurs

HALLUIN

Partez découvrir une multitude d'espèces colorées : papillons, libellules, demoiselles, oiseaux, insectes... défilent. Une véritable parade naturelle aux teintes arc en ciel vous attend. Une sortie où vous en prendrez plein les yeux !

- **Rendez-vous** : 15h,
espace Colbras, Kluit Put,
route de Linselles
 - **Durée** : 2h
 - **Contact** : Nord Nature Environnement
au 03 20 88 49 33
-

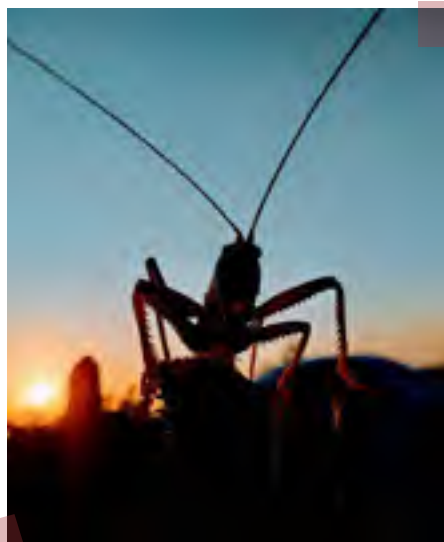

Juillet



Mercredi 2 juillet

Mercredi des tout-petits

WAVRIN

Les tout-petits, accompagnés d'un parent et guidés par un animateur, prendront le temps de s'émerveiller du joli spectacle qu'offre la nature. De petites séquences d'animations sensorielles les emmèneront à la découverte des coccinelles, des vers de terre, de la mousse des arbres qui sent si bon...

- **Rendez-vous** : entrée du site des Ansereuilles, salle polyvalente rue Roger Salengro
 - **Durée** : 1h
 - **Public** : enfants de 1 à 3 ans
 - **Bon à savoir** : nombre de places limité, sur inscription par mail à animationnature@lillemetropole.fr
 - **Contact** : MEL au 06 30 46 37 16
-



Mercredi 2 juillet

La java bleue

QUESNOY-SUR-DEÛLE

C'est la java bleue, la java la plus belle, celle qui ensorcelle... Laissez-vous emporter par la rivière Deûle et la valse à mille plantes que nous offrent ses berges, ses lagunes et ses bras morts.

- **Rendez-vous** : 14h, halte nautique, allée des Etreindelles
 - **Durée** : 2h
 - **Contact** : Conservatoire botanique national de Bailleul au 03 28 49 00 83
-



Lundi 7 juillet

Avec les odonates, on s'éclate

FRETIN

Partez à la recherche des merveilles ailées de la nature et découvrez tous leurs secrets ! Apprenez à identifier différentes espèces tout en explorant leur cycle de vie, de la larve à l'adulte. Observez leurs comportements et leurs modes de reproduction. Comprenez leur rôle essentiel dans l'écosystème. Une balade instructive et amusante.

- **Rendez-vous** : 14h, parking, impasse Marx Dormoy
 - **Durée** : 2h
 - **Contact** : Lestrem Nature au 06 17 37 15 48
-



Mardi 8 juillet

Secrets de plumes

DON

Plongez dans l'univers des plumes : duvet, rectrices, vibrisses... Venez découvrir et apprécier la diversité des formes, des couleurs et des fonctions des plumes. Vous n'observerez plus les oiseaux de la même façon !

- **Rendez-vous** : 14h, parking de l'église Immaculée Conception, rue François Liénard
 - **Durée** : 2h
 - **Contact** : MEL au 06 82 73 23 08
-



Mercredi 9 juillet

Art'bres

QUESNOY-SUR-DEÛLE

Après avoir identifié votre feuille d'arbre à l'aide d'une clé, laissez aller votre imagination et votre pinceau pour la décorer !

- **Rendez-vous** : 10h, devant le 211 rue d'Ypres
 - **Durée** : 2h
 - **Bon à savoir** : nombre de places limité, sur inscription par mail à ecogardes@lillemetropole.fr
 - **Contact** : MEL au 06 82 73 23 08
-



Samedi 12 juillet

Collection printemps-été : défilé d'insectes

WAVRIN

Soyez au premier rang pour admirer le show de cette saison : motifs bariolés et explosion de couleurs, les libellules, papillons et autres créatures à six pattes sauront vous charmer lors d'un défilé de premier choix ! Et grâce à l'animatrice, vous en apprendrez plus sur ces formidables insectes.

- **Rendez-vous** : 14h, parking du Marais de la Ville
 - **Durée** : 2h
 - **Public** : à partir de 6 ans
 - **Bon à savoir** : nombre de places limité, sur inscription par mail à pauline.lesniewski@lpo.fr
 - **Contact** : LPO au 07 66 42 60 43
-



Mardi 15 juillet

Et tu chantes, chantes, chantes, ce refrain qui te plaît...

HAUBOURDIN

Littéralement, « Canteraine » signifie « la grenouille qui chante ». Et effectivement, sous le soleil, exactement, quelques mâles de Grenouille verte s'en donnent à cœur joie. Ils sont accompagnés par les pinsons, le Troglodyte mignon et tous ces passereaux qui ont élu domicile à la Canteraine où la végétation sauvage est reine. On vous emmène ?

- **Rendez-vous** : 10h, parking de l'étang de pêche, au bout de la rue de la Canteraine
 - **Durée** : 2h
 - **Contact** : Conservatoire botanique national de Bailleul au 03 28 49 00 83
-



Mercredi 16 juillet

Projet X(ylophages)

SANTES

Un arbre est un véritable HLM de la nature : Habitation à Locataires Multiples. Des racines à la cime, des dizaines d'espèces se partagent ce lieu de vie et de ressources alimentaires. Ils se croisent et cohabitent. Venez participer à la Fête des voisins de l'arbre et découvrir tous ses habitants !

- **Rendez-vous** : 18h, devant le Relais Nature du Parc de la Deûle, 20 chemin du Halage
 - **Durée** : 2h
 - **Public** : à partir de 6 ans
 - **Bon à savoir** : nombre de places limité, sur inscription par mail à pauline.lesniewski@lpo.fr
 - **Contact** : LPO au 07 66 42 60 43
-



Mercredi 23 juillet

Pas de festivités sans eux !

SAINGHIN-EN-MÉLANTOIS

Sans eux, pas grand-chose dans nos assiettes. Les pollinisateurs célèbrent les fleurs pour notre plus grand bonheur. Papillons, syrphes, hyménoptères et autres pollinisateurs se présenteront à vous. Partez les découvrir.

- **Rendez-vous** : 14h,
contour de l'église Saint-Nicolas
 - **Durée** : 2h
 - **Contact** : Nord Nature Environnement
au 03 20 88 49 33
-



Jeudi 24 juillet

Feu d'artifice des insectes

WILLEMS

Oh la belle rouge ! Oh la belle bleue ! Dix jours après la fête nationale, la Nature vous invite à son propre feu d'artifice avec, au programme, des libellules, des papillons et de nombreux autres insectes tous plus beaux les uns que les autres.

- **Rendez-vous** : 10h,
parking de la base des 6 Bonniers,
7 rue de Chéreng
 - **Durée** : 2h
 - **Bon à savoir** : nombre de places limité,
sur inscription par mail à
ecogardes@lillemetropole.fr
 - **Contact** : MEL au 06 83 05 59 93
-



Mardi 29 juillet

Sacré ballet aérien

FACHES-THUMESNIL

Libellules et demoiselles volent à vive allure, mais sont également en capacité de planer, stagner sur place et même de voler en arrière ! Au moins 14 espèces sont présentes au-dessus de l'étang et des mares des Périseaux. Apprenez à les reconnaître et découvrez ces insectes fascinants.

- **Rendez-vous** : 14h,
parking de l'étang des Périseaux,
rue de Wattignies
 - **Durée** : 2h
 - **Contact** : MEL au 06 82 73 23 08
-

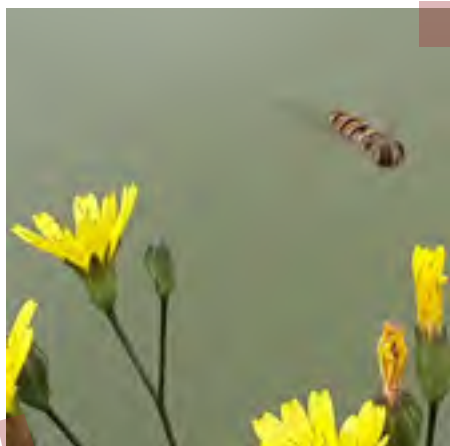

Août



Jeudi 7 août

Les 7 grandes familles d'insectes

WILLEMS

Accompagné par Vincent Gavériaux, partez à la recherche des 7 principales familles d'insectes (Odonates, Lépidoptères, Orthoptères, Diptères, Hyménoptères, Coléoptères, Hétéroptères), à l'aide d'une fiche d'identification basée sur des critères simples et clairs. Capture et observation à l'aide d'une boîte-loupe et dessin pour petits et grands, sur une fiche d'observation.

- **Rendez-vous** : 14 h 30, base de loisirs des 6 Bonniers, 7 rue de Chéreng
 - **Durée** : 2 h
 - **Public** : à partir de 7 ans
 - **Bon à savoir** : nombre de places limité, sur inscription par mail à reservation-animation@illustration-nature.com
 - **Contact** : MEL au 03 59 00 24 62
-

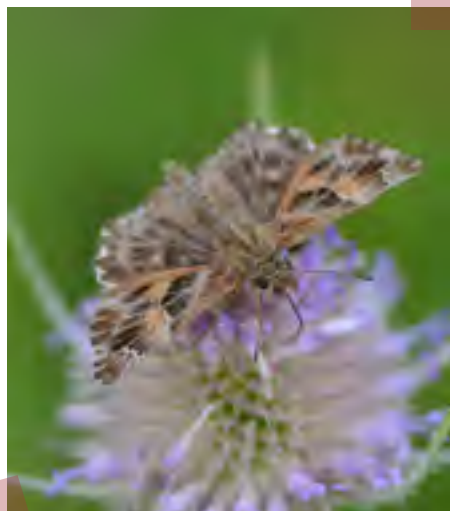

Jeudi 14 août

Défilé haute-fourrure, les mammifères à l'honneur

GRUSON

Laissez-vous envoûter par le défilé des mammifères ! Découvrez ce qui rend ces espèces si uniques, explorez leurs étonnantes adaptations et apprenez à reconnaître les espèces locales. En quête de traces et d'indices, vous plongerez dans l'univers discret de ces vedettes de la nature. Joignez-vous à cette fête des fourrures !

- **Rendez-vous** : 14 h, parking du Bois d'Infière
 - **Durée** : 2 h
 - **Public** : à partir de 6 ans
 - **Bon à savoir** : nombre de places limité, sur inscription par mail à lucie.ligault@lpo.fr
 - **Contact** : LPO au 07 49 12 94 29
-



Jeudi 21 août

Le bal des papillons

WAMBRECHIES

Posez-vous un instant dans cette prairie humide et fleurie, un spectacle haut en couleurs et tout en mouvement va commencer. Paon du jour, Citron et autres azurés vont virevolter devant vous. Du jaune, du brun, du bleu, il y en aura de toutes les couleurs. Mais saurez-vous reconnaître ces virtuoses du vol que sont les papillons ?

- **Rendez-vous** : 14 h, espace Chico Mendès, chemin de halage (après le parc Robersart et le pont de la rocade)
 - **Durée** : 2 h
 - **Contact** : Nord Nature Chico Mendès au 03 20 12 85 00
-



Samedi 23 août

Le ballet des chauves-souris

WAVRIN

Quand le soleil se couche et que la lumière baisse, elles sortent de leurs abris et commencent un ballet frénétique au rythme des ultrasons. Les chauves-souris volent alors dans tous les sens, nous régaland d'un spectacle hors du commun ! Grâce à l'animatrice, vous aurez peut-être la chance de les voir... et même de les entendre !

- **Rendez-vous** : 21h,
parking du Marais de la Ville
 - **Durée** : 2h
 - **Public** : à partir de 6 ans
 - **Contact** : LPO au 07 66 42 60 43
-



Mercredi 27 août

Le ballet des libellules

LOMME

Posez-vous un instant au bord de la mare. Un spectacle haut en couleur et tout en mouvement va commencer. Libellules et frêles demoiselles vont virevolter devant vous. Fortement liées aux milieux humides, les libellules y passent une partie de leur vie. Au travers d'une animation mêlant activités ludiques, scientifiques, sensibles et sensorielles, venez découvrir leur surprenant cycle de vie.

- **Rendez-vous** : 14h30,
ZA du grand but,
14 rue du Château d'Isenghien
(entrée du parc urbain entre Campanile et restaurant Trattoria Norte)
 - **Durée** : 2h
 - **Contact** : Nord Nature Chico Mendès
au 03 20 12 85 00
-



Samedi 30 août

Quand la nuit tombe, les chauves-souris dansent

WILLEMS

Toutes les chauve-souris sont de sortie. C'est leur nuit ! Mais la fête pourrait bien tourner court. En effet, Muriel, le Murin de Daubenton qui organise la soirée, est accusée de la disparition des poissons d'un étang. Venez aider sa famille à l'inocenter avant la tombée de la nuit.

- **Rendez-vous** : 17h,
entrée base de loisirs des 6 Bonniers
 - **Durée** : 2h
 - **Public** : à partir de 7 ans
 - **Contact** : Takoda au 07 68 62 01 72
-



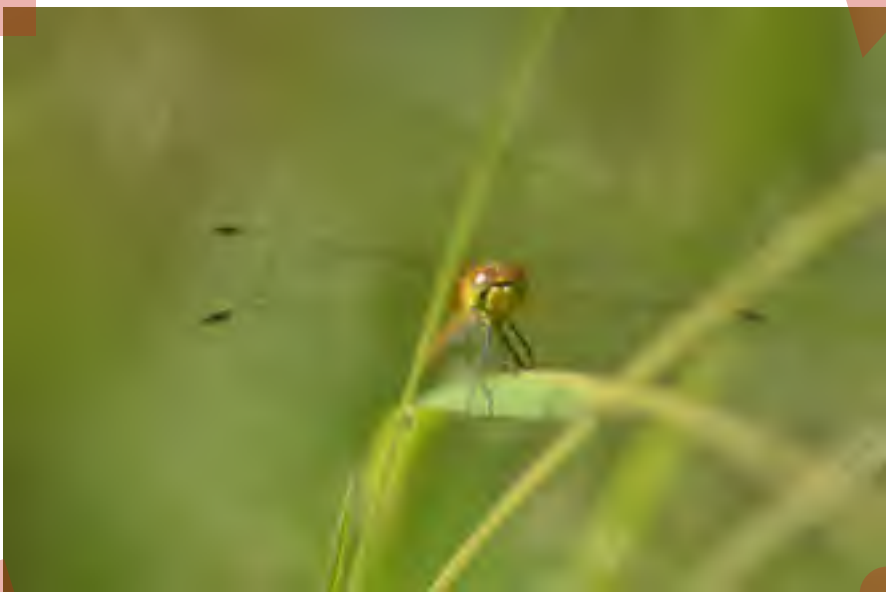

Septembre



Mercredi 3 septembre

On remet la p'tite sœur

WAVRIN

Au début du mois de juin, les Ansereuilles nous ont offert « Une tournée générale » ! C'était génial. Nous avons bu le nectar des fleurs et nous nous sommes enivrés de leurs parfums. Nous avons écouté les oiseaux s'égosiller et observé les grenouilles se pavaner mais nous avons aussi un goût de trop peu. Alors, on remet la p'tite sœur ?

- **Rendez-vous** : 14 h,
parking de la salle des fêtes,
rue Roger Salengro
- **Durée** : 2h
- **Contact** : Conservatoire botanique
national de Baillieu au 03 28 49 00 83



Samedi 6 septembre

Mon ami l'arbre

SAINGHIN-EN-MÉLANTOIS

Vénérés comme symboles de vie dans de nombreuses cultures, de tout temps, les arbres ont été associés à des festivités. Des liens forts et mystérieux nous unissent à eux. Proches de nous, ces forces tranquilles, essentielles, nous inspirent et nous émerveillent... Apprenez à mieux les connaître et les reconnaître à travers des activités sensorielles, scientifiques ou poétiques et laissez-vous embarquer le temps d'une rencontre !

- **Rendez-vous** : 9h30,
parking, rue du Stade
- **Durée** : 2h
- **Contact** : Nord Nature Chico Mendès
au 03 20 12 85 00



Dimanche 7 septembre

Les animaux se mettent en scène

ARMENTIÈRES

Le marais, vous l'avez piétiné en long, en large et en travers. Vous pensez connaître ses moindres recoins. Mais connaissez-vous le secret du roseau pour ne pas plier, le cri du Pic vert ou le récit du chien blaté ? Cette visite sera l'occasion de redécouvrir cet endroit rempli d'histoires et de biodiversité.

- **Rendez-vous** : 10h30,
entrée du Marais des Contrebandiers
- **Durée** : 1h30
- **Public** : à partir de 8 ans
- **Bon à savoir** : nombre de places limité,
sur inscription par mail à
naturepdh@lillemetropole.fr
- **Contact** : MEL au 07 87 38 14 05



Mercredi 10 septembre

Mercredi des tout-petits

TOURCOING

Les tout-petits, accompagnés d'un parent et guidés par un animateur, prendront le temps de s'émerveiller du joli spectacle qu'offre la nature. De petites séquences d'animations sensorielles les emmèneront à la découverte des coccinelles, des vers de terre, de la mousse des arbres qui sent si bon...

- **Rendez-vous** : 10h30,
parc Jean Moulin,
rue des Coulons
- **Durée** : 1h
- **Public** : enfants de 1 à 3 ans
- **Bon à savoir** : nombre de places limité,
sur inscription par mail à
animationnature@lillemetropole.fr
- **Contact** : MEL au 06 30 46 37 16



Samedi 13 septembre

Les copains d'abord

SANTES

Les équilibres naturels se font au prix de multiples relations, allant du chacun pour soi à l'entraide, en passant par l'indifférence. C'est ce que vous découvrirez, lors d'une balade dans le parc de la Gîte, qui, elle, sera assurément bienveillante, soyez tranquilles. La nature comme lien social.

- **Rendez-vous** : 14 h,
devant le Relais Nature du Parc de la Deûle, 20 chemin de Halage
 - **Durée** : 2h
 - **Contact** : Conservatoire botanique national de Bailleul au 03 28 49 00 83
-



Dimanche 14 septembre

C'est la fête des araignées

DEÛLEMONT

Vous les admirez ou vous les redoutez ? Venez découvrir la diversité de formes, de couleurs et de comportements des araignées. Vous verrez qu'elles sont très utiles et qu'il faut les préserver.

- **Rendez-vous** : 10h,
parking du port de Deûlémont
 - **Durée** : 2h
 - **Contact** : MEL au 06 82 73 23 08
-



Dimanche 14 septembre

Le défilé des couleurs

ARMENTIÈRES

Deux ailes, quatre ailes, deux pattes, six pattes... autant de caractéristiques composant la diversité de la faune ailée. Partez découvrir la parade des animaux qui habitent les différents milieux qui composent le site des Prés du Hem.

- **Rendez-vous** : 10h,
entrée des Prés du Hem,
150 rue des Résistants
 - **Durée** : 2h
 - **Contact** : Nord Nature Environnement
au 03 20 88 49 33
-



Mercredi 17 septembre

Qui sera la nouvelle star ?

FACHES-THUMESNIL

Entre plaines agricoles, étang et haies, se trouve un espace naturel où la biodiversité fait son cinéma. Qui sera la nouvelle star de cette projection ? Au casting : Leste vert, Faucon crécerelle, Paon du jour, Criquet des pâtures et plein d'autres artistes. Venez les découvrir !

- **Rendez-vous** : 14h,
parking étang Roland Dubois,
rue de Wattignies
 - **Durée** : 2h
 - **Contact** : Nord Nature Environnement
au 03 20 88 49 33
-



Samedi 20 septembre

Musique et nature

FACHES-THUMESNIL

Rendez-vous au crépuscule pour célébrer la fin de l'été en musique et dans la nature ! Venez profiter d'un concert offert par les sauterelles, les criquets et les grillons ! Puis, à votre tour, découvrez la végétation environnante. Venez explorer, créer, composer, souffler, frotter, taper, jouer...

- **Rendez-vous** : 19h, parking de l'étang des Périseaux
 - **Durée** : 2h
 - **Public** : à partir de 5 ans
 - **Bon à savoir** : nombre de places limité, sur inscription par mail à education@nn-chicomendes.org
 - **Contact** : Nord Nature Chico Mendès au 03 20 12 85 00
-



Dimanche 28 septembre

Les murmures de l'automne : la nature pour les petits rêveurs

DON

En poussette, dans les bras de maman ou papa, ou sur leurs petites pattes, les enfants seront à l'honneur lors de cet évènement qui leur est réservé ! Et quel meilleur moyen que de découvrir la nature autour d'histoires, de contes et de musique !

- **Rendez-vous** : à partir de 10h, site de la Louvière, rue de l'Abbé Dubus
 - **Public** : pour les tout-petits, les moyen-petits et les grand-petits (et leurs familles).
 - **Bon à savoir** : possibilité d'apporter son pique-nique pour ceux qui le souhaitent
 - **Contact** : MEL au 03 20 21 37 88
-



Mercredi 24 septembre

Les richesses de la branche de Tourcoing

TOURCOING

Un écrin de nature dans un milieu urbain... le décor est planté... Venez-vous ressourcer avec nos guides nature lors de cette promenade au bord de l'eau et découvrez les innombrables richesses naturelles et patrimoniales de ce bras du canal de Roubaix.

- **Rendez-vous** : 14h30, pont du Halot
 - **Durée** : 2h
 - **Bon à savoir** : nombre de places limité, sur inscription par mail à relaiscanal@lillemetropole.fr
 - **Contact** : MEL au 03 20 63 11 23
-



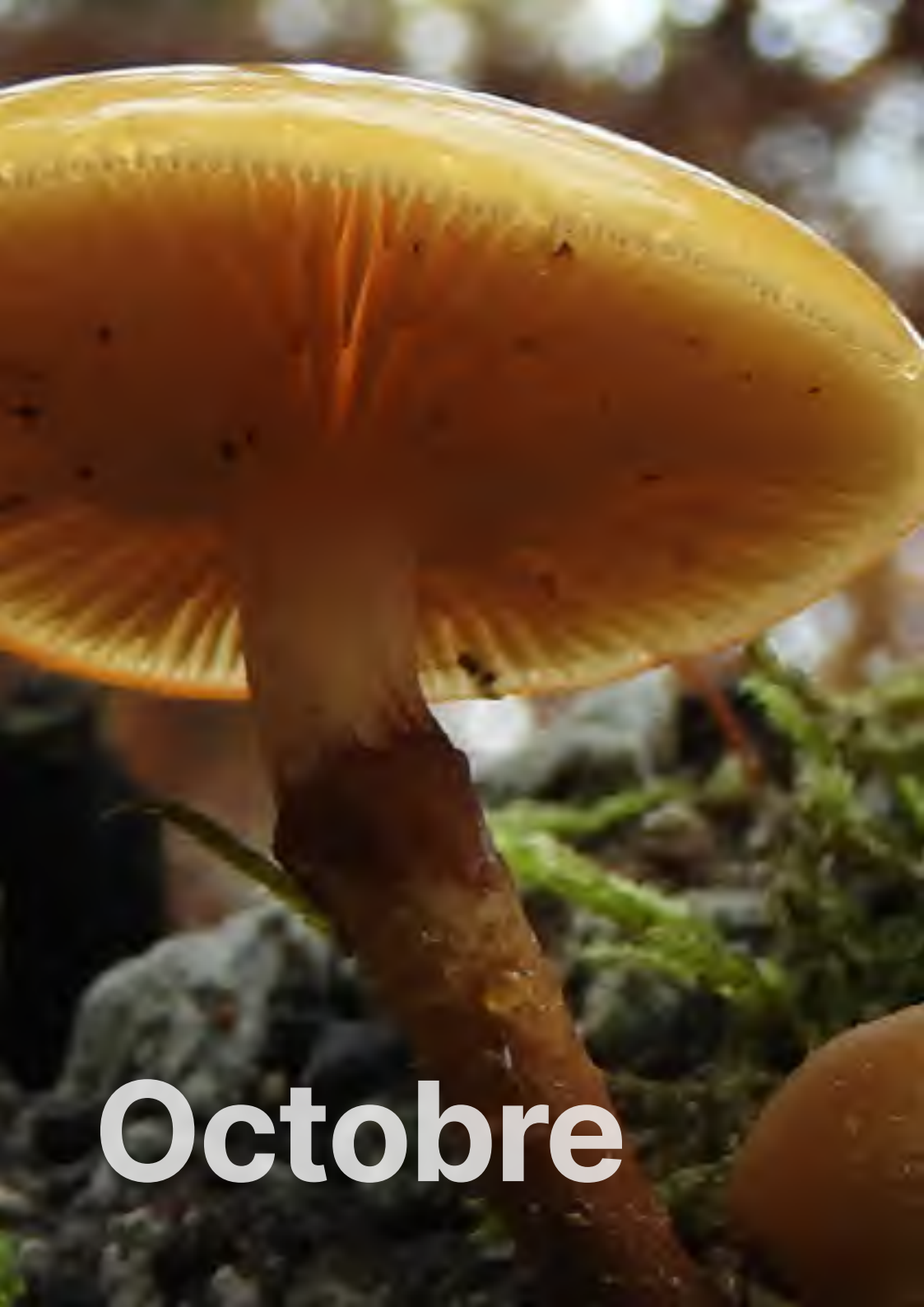

Octobre

Dimanche 5 octobre

La gueule de bois

SAINGHIN-EN-MÉLANTOIS

L'été est fini et nous repensons avec nostalgie à tous ces moments passés au contact de la nature et des vivants qui l'animent. Pour retrouver de l'allant avant la saison hivernale, nous vous proposons une dernière balade thérapeutique dans la forêt, la forêt donatrice, source de bien-être et d'émerveillement.

- **Rendez-vous** : 14h,
parking de l'église Saint-Nicolas,
344 rue du Maréchal Leclerc
- **Durée** : 2h
- **Contact** : Conservatoire botanique
national de Bailleul au 03 28 49 00 83



Dimanche 12 octobre

Plantes, arbres et historiettes

WILLEMS

Vous avez envie de connaître la plante qui, selon les Romains, permettait de se prémunir des lendemains de fête un peu compliqués ? Vous souhaitez savoir quel arbre fut en partie responsable de la défaite des Français face aux Anglais en 1346 ? Cette balade naturaliste ponctuée d'anecdotes est faite pour vous !

- **Rendez-vous** : 10h,
parking de la base de loisirs
des 6 Bonniers
- **Durée** : 2h
- **Public** : à partir de 10 ans
- **Bon à savoir** : nombre de places limité,
sur inscription par mail à
animationnature@lillemetropole.fr
- **Contact** : MEL au 06 30 46 37 31



Mercredi 15 octobre

Chasse au trésor

FACHES-THUMESNIL

À vos marques, prêts ? Cherchez des petits trésors de la nature pour en faire une œuvre d'art !

- **Rendez-vous** : 10h,
entrée du Parc des Aubépines (côté
champ), rue des Aubépines
- **Durée** : 2h
- **Bon à savoir** : nombre de places limité,
sur inscription par mail à
ecogardes@lillemetropole.fr
- **Contact** : MEL au 06 82 73 23 08



Mercredi 15 octobre

Mercredi des tout-petits

SAINGHIN-EN-MÉLANTOIS

Les tout-petits, accompagnés d'un parent et guidés par un animateur, prendront le temps de s'émerveiller du joli spectacle qu'offre la nature. De petites séquences d'animations sensorielles les emmèneront à la découverte des coquilles, des vers de terre, de la mousse des arbres qui sent si bon...

- **Rendez-vous** : 10h30,
parking de l'étang de pêche,
rue du Bas Sainghin
- **Durée** : 1h
- **Public** : enfants de 1 à 3 ans
- **Bon à savoir** : nombre de places limité,
sur inscription par mail à
animationnature@lillemetropole.fr
- **Contact** : MEL au 06 30 46 37 16



Samedi 18 octobre

Ritourn'ailles

VILLENEUVE D'ASCQ

L'automne est arrivé et la fête continue pour les oiseaux en migration ! Certains choisissent de passer l'hiver parmi nous, tandis que d'autres font une halte pour se reposer avant de repartir vers des destinations lointaines. Profitez-en pour les observer et apprendre à les reconnaître.

- **Rendez-vous** : 9h,
Parking de la Ferme QUANTA,
chemin du Grand Marais
- **Durée** : 2h
- **Public** : à partir de 6 ans
- **Bon à savoir** : nombre de places limité, sur inscription par mail à Lucie.ligault@lpo.fr
- **Contact** : LPO au 07 49 12 94 29



Dimanche 19 octobre

Le spectacle de la migration

FRETIN

La fête est finie, les oiseaux partent vers d'autres contrées. Venez découvrir l'univers de la migration et observer une dernière fois l'avifaune qui nous émerveille tant toute l'année.

- **Rendez-vous** : 10h,
parking, rue du Maréchal Foch
- **Durée** : 2h
- **Contact** : Nord Nature Environnement
au 03 20 88 49 33



Jeudi 23 octobre

Une pause repas s'impose

FRETIN

Venez explorer les régimes alimentaires des oiseaux du marais. Granivores, insectivores ou encore piscivores, découvrez leurs menus variés afin de survivre à l'hiver. Plongez dans leurs habitudes alimentaires et leur formidable adaptation. Un véritable repas de fête vous attend !

- **Rendez-vous** : 10h,
parking impasse Marx-Dormoy
- **Durée** : 2h
- **Contact** : MEL au 06 22 81 33 72



Vendredi 24 octobre

Le spectacle est fini, place au départ

ARMENTIÈRES

À l'automne, des millions d'oiseaux partent de leur lieu de reproduction et entament un long vol vers leurs zones d'hivernage. Dans nos contrées, certains seront de passage tandis que d'autres passeront l'hiver. Entre ballets aériens et dangers multiples, venez observer ces vaillants voyageurs.

- **Rendez-vous** : 10h,
entrée des Prés du Hem,
150 rue des Résistants
- **Durée** : 2h
- **Public** : à partir de 8 ans
- **Bon à savoir** : nombre de places limité, sur inscription par mail à naturepdh@lillemetropole.fr
- **Contact** : MEL au 07 87 38 14 05



Mardi 28 octobre

1, 2, 3, je m'en vais au bois...

DON

L'automne est arrivé. L'espace d'un instant, partons à la découverte de cette saison qui sent si bon et, si les feuilles commencent à tomber, c'est pour mieux nous laisser admirer les petits fruits...

- **Rendez-vous** : 10h,
parking, rue de l'Abbé Dubus
 - **Durée** : 2h
 - **Bon à savoir** : nombre de places limité,
sur inscription par mail à
animationnature@lillemetropole.fr
 - **Contact** : MEL au 06 30 46 37 31
-



Mardi 28 octobre

Sur les traces du castor

WATTRELOS

Disparu du département du Nord depuis 150 ans, le Castor européen est de retour. Établi sur le Canal de Roubaix il laisse des indices de sa présence. Saurez-vous les reconnaître ?

- **Rendez-vous** : 10h,
parking du site PCUK, 76-78 rue Berthelot
 - **Durée** : 1h30
 - **Contact** : MEL au 06 83 05 59 93
-



Mercredi 29 octobre

La fin du spectacle 2025

FROMELLES

L'automne est arrivé, la musique de la faune s'estompe, l'effervescence du printemps a disparu. Partez découvrir les dernières festivités de la biodiversité.

- **Rendez-vous** : 10h,
rue de la Basse ville, devant le Musée
 - **Durée** : 2h
 - **Contact** : Nord Nature Environnement
au 03 20 88 49 33
-



Jeudi 30 octobre

Le marais comme vous ne l'avez jamais vu !

ARMENTIÈRES

À la tombée de la nuit, une fête s'organise, rassemblant des créatures souvent redoutées. Pourtant, loin des préjugés, ces animaux festoient ensemble à chaque pleine lune. Cette nuit, ils révéleront leurs rôles et tous leurs secrets. Dans l'obscurité du marais, la peur fait place à la fascination.

- **Rendez-vous** : 17h15,
entrée des Prés du Hem,
150 avenue des Résistants
 - **Durée** : 1h30
 - **Public** : à partir de 6 ans
 - **Bon à savoir** : réservation à
naturepdh@lillemetropole.fr
ou 07 87 38 14 05 (25 places), prévoir
lampe frontale, chaussures et vêtements
adaptés (dégüisements bienvenus)
-



Vendredi 31 octobre

Rallye « Nature, fais-moi peur »

FACHES-THUMESNIL

Dans une ambiance automnale, les enfants (et les plus grands !) jouent à se faire peur et célèbrent Halloween ! Dans l'esprit de cette fête, surmontez vos peurs et venez découvrir avec nous le gluant, le griffu, le velu, le va-seux... Crapauds, corbeaux, araignées... À travers un rallye nature, amusez-vous à réaliser différentes épreuves et découvrez la nature d'une façon surprenante et différente !

- **Rendez-vous** : 14h30,
parking de l'étang des Périseaux
 - **Durée** : 2h
 - **Contact** : Nord Nature Chico Mendès
au 03 20 12 85 00
-



Novembre



Dimanche 2 novembre

Ce n'est qu'un au revoir...

LEERS

Les oiseaux tirent leur révérence en cette période de migration. De passage dans le ciel ou faisant une halte sur le site, partez découvrir et observer, accompagné de Vincent Gavériaux, l'avi-faune sauvage. Séchez vos larmes, ce ne sont pas des adieux...

- **Rendez-vous** : 9h30, allée des pêcheurs
 - **Durée** : 2h
 - **Bon à savoir** : lunettes d'observation disponibles. Possibilité de ramener ses propres jumelles.
 - **Contact** : MEL au 03 59 00 24 62
-



O€



Val de Marque Chaîne des Lacs



Une invitation à la sérénité et à la découverte.

Autrefois connue pour être l'un des cours d'eau les plus pollués d'Europe, la Marque est aujourd'hui un écrin de nature et de biodiversité grâce aux efforts soutenus des élus locaux et de la MEL. Les paysages verdoyants du Val de Marque et son vaste réseau de chemins de randonnée en font une destination d'escapade idéale.

La Chaîne des Lacs : entre ville et nature.

À Villeneuve d'Ascq, la **Chaîne des Lacs**, avec ses six plans d'eau, attire chaque année des centaines de milliers de promeneurs.

Le Parc urbain est apprécié pour ses chemins et les aires de jeux qu'il propose mais aussi pour sa richesse en faune et en flore.

Bien connu des habitants de la métropole lilloise en recherche d'un bon bol d'air, le **Lac du Héron** propose une boucle de 6 kilomètres bordée de pâturages où cohabitent chevaux de trait et vaches flamandes.

La Réserve Naturelle Régionale du Héron de 73 hectares est un paradis pour l'observation naturaliste : la Sittelle torchepot, le Martin-pêcheur, le Grèbe castagneux, l'Épervier d'Europe, le Lorient d'Europe et bien d'autres espèces y ont trouvé refuge.

Le Relais Nature du Val de Marque propose des activités éducatives pour explorer cet environnement unique. À proximité, **la Colline des Marchenelles**, ancien fort médiéval, offre une vue panoramique propice à la contemplation.

La Vallée de la Marque : trésors naturels et patrimoine.

Le Musée de Plein Air, à Villeneuve d'Ascq, plonge les visiteurs dans l'architecture rurale du 17^e au 19^e siècle. Plus loin, **la base de loisirs des 6 Bonniers**, à Willems, propose 12 hectares de nature et d'activités pour tous. Les bois environnants, tels que **le Bois Meillassoux** à la frontière entre Hem et Villeneuve d'Ascq, **le Bois de la Noyelle** à Sainghin-en-Mélantois ou **le Bois d'Infière** entre Bouvines et Gruson, invitent à des balades forestières.

Les marais : havres de biodiversité.

Le Val de Marque abrite des zones humides d'exception. **Aux marais de Sainghin-en-Mélantois** vous trouverez une mare riche en amphibiens, un étang de pêche et jouerez d'une superbe vue sur Bouvines et son église. **Les marais de Bonnance et de Péronne**, aménagés pour les personnes à mobilité réduite, offrent 5 kilomètres de sentiers propices à l'observation des oiseaux. Enfin, **le marais de Fretin**, avec ses passerelles et observatoires, dévoile un spectacle naturel saisissant.

Le Val de Marque est une destination incontournable pour les amateurs de paysages authentiques, de biodiversité et de moments de sérénité au grand air.

Relais Nature du Val de Marque

▪ Relais Nature du Val de Marque

Ferme du Héron
Chemin de la ferme Lenglet
Villeneuve d'Ascq
03 20 63 11 26

relaismarque@lillemetropole.fr

[www.enm.lillemetropole.fr/parcs/
relais-nature-du-val-de-marque](http://www.enm.lillemetropole.fr/parcs/relais-nature-du-val-de-marque)

 Canal de Roubaix - Val de Marque

▪ Ouverture

Du 5 avril au 13 septembre 2025 inclus.

Partez à la découverte de la chaîne des lacs à partir de la Ferme du Héron. Située en bordure du lac du Héron, à proximité immédiate de la Réserve Naturelle Régionale du Héron et du verger conservatoire, c'est la halte idéale pour mieux connaître le territoire et profiter des nombreuses balades et animations à ne pas manquer dans les environs.



Plus d'informations sur les périodes d'ouverture et les tarifs
<https://enm.lillemetropole.fr/parcs/relais-nature-du-val-de-marque>

NOUVEAUTÉ 2025

Lille3000 Fiesta : haut les masques !

En 2025, les Espaces Naturels de la MEL emboîtent le pas de Lille3000 et proposent une saison rythmée par la thématique « **FIESTA, quand la Nature devient scène** ». Pas de FIESTA sans masque ! **Les dimanches 4 mai, 1^{er} juin, 6 juillet, 3 août, 7 septembre**. Glanez quelques éléments naturels, laissez aller votre créativité et réalisez votre masque, sésame pour **entrer gratuitement les 18 mai et 20 juillet aux Prés du Hem, les 9 et 10 août au Musée de Plein Air et fêter la clôture de Mosaïc et du Relais Nature le 19 octobre**.

Relais Nature du Val de Marque

Samedi 5 avril

Ouverture festive de saison

La saison au Relais Nature s'ouvre sur le thème de la Fiesta ! Au programme, des ateliers hauts en couleur pour laisser s'exprimer votre créativité : un atelier « Danseuses en fleurs » avec Des-sine-moi un museau, un sophro'conte avec la Compagnie Estime et un atelier de fabrication de masques !

→ **Rendez-vous** : à partir de 14h

→ **Durée** : l'après-midi

→ **Public** : tout public

→ **Bon à savoir** : en accès libre



Samedi 19 avril

Créa'nature : vannerie

Lors de cet atelier, Florie Andrèges vous guide, pas à pas, dans la réalisation d'une jolie mangeoire en osier tressé pour oiseaux. L'occasion d'en apprendre un peu plus sur cet art ancestral.

→ **Rendez-vous** : 9h30

→ **Durée** : 2h

→ **Public** : à partir de 9 ans

→ **Bon à savoir** : nombre de places limité, uniquement sur réservation par mail à relaismarque@lillemetropole.fr



Dimanche 4 mai

Dimanche festif : spectacle musical

Deux personnages s'unissent pour vous conter 20 000 ans d'histoires de musique festive. Ils vous entraîneront, avec humour et espièglerie, dans un voyage musical à travers les âges, au son de la flûte traversière, de la voix...

→ **Rendez-vous** : 15h

→ **Durée** : 45 minutes

→ **Public** : tout public

→ **Bon à savoir** : en accès libre



Samedi 17 mai

Créa'nature : les plantes pour prendre soin de soi

Nadine Duleu, d'Étiquette Nature, vous propose de découvrir les nombreuses propriétés des plantes et leurs multiples utilisations en infusion et même sous forme d'onguent !

→ **Rendez-vous** : 9 h 30

→ **Durée** : 2 h

→ **Public** : à partir de 15 ans

→ **Bon à savoir** : nombre de places limité, uniquement sur réservation par mail à relaismarque@lillemetropole.fr



Dimanche 1^{er} juin

Dimanche festif : spectacle théâtral et musical

Un spectacle théâtral, musical, humoristique et poétique, où deux concepteurs viennent vous présenter une toute nouvelle application du réseau social « Méta – vert ! ». Venez la tester en postant vos propres messages ! Par la Compagnie « Les bourgeois de Kiev ».

- **Rendez-vous** : 2 séances, à 15h et à 16h30
- **Durée** : 45 minutes
- **Public** : tout public
- **Bon à savoir** : en accès libre

  0€

Samedi 14 juin

Créa'nature : atelier de fabrication de cosmétiques naturels

Laura Huleux, de Nature Résiliente, invite parents et enfants pour partager un moment familial ! Au programme : réalisation de trois produits cosmétiques 100% naturels.

- **Rendez-vous** : 9h30
- **Durée** : 2h
- **Public** : tout public, atelier parent-enfant
- **Bon à savoir** : nombre de places limité, uniquement sur réservation par mail à relaismarque@lillemetropole.fr

 0€

Dimanche 6 juillet

Dimanche festif : contes

La mère Mirette habitait autrefois cette ferme... Il y avait aussi Trompette la poulette et les nombreux autres animaux de la basse-cour... Claire Péricard vous invite à voyager dans le temps au travers des contes du répertoire populaire du XIX^e siècle.

- **Rendez-vous** : 2 séances, à 15h et à 16h
- **Durée** : 30 minutes
- **Public** : tout public
- **Bon à savoir** : accès libre

 0€

Mercredi 9 juillet

Atelier d'été : la salsa des enfants

Les arbres, indispensables à la vie et présents dans tous les milieux, sont à l'honneur aujourd'hui ! Vos enfants sont invités à les découvrir au travers de petits jeux rigolos et ludiques... Lestrem Nature les invite à une véritable salsa au cœur de la nature !

- **Rendez-vous** : 2 séances, à 14h30 et à 16h30
- **Durée** : 1h
- **Public** : à partir de 5 ans (accompagné par un adulte)
- **Bon à savoir** : nombre de places limité, uniquement sur réservation par mail à relaismarque@lillemetropole.fr

 0€



Samedi 12 juillet

Créa'nature : fabrication de cosmétiques naturels

Lors de cet atelier, l'association Takoda vous fait découvrir les propriétés insoupçonnées des plantes. Venez en apprendre un peu plus pour mieux les reconnaître et vous en servir pour confectionner un baume multi-usage naturel.

- **Rendez-vous** : 9h30
- **Durée** : 2h
- **Public** : à partir de 12 ans
- **Bon à savoir** : nombre de places limité, uniquement sur réservation par mail à relaismarque@lillemetropole.fr



Mercredi 16 juillet

Atelier d'été : initiation à l'aquarelle

Venez vous initier à l'aquarelle aux côtés de Lorène Russo. Installés au cœur du jardin de la Ferme du Héron, puisez votre inspiration autour de vous pour composer votre propre création.

- **Rendez-vous** : 14h30
- **Durée** : 2h
- **Public** : à partir de 8 ans
- **Bon à savoir** : nombre de places limité, uniquement sur réservation par mail à relaismarque@lillemetropole.fr



Mercredi 23 juillet

Atelier d'été : initiation au dessin naturaliste jeune public

La nature est belle et vous inspire ? Étape par étape, Vincent Gavériaux, illustrateur naturaliste, accompagne les plus jeunes dans la réalisation de jolis dessins. L'occasion d'en apprendre un peu plus sur les merveilles que nous offre la nature.

- **Rendez-vous** : 14h30
- **Durée** : 1h30
- **Public** : à partir de 7 ans
- **Bon à savoir** : nombre de places limité, uniquement sur réservation par mail à relaismarque@lillemetropole.fr



Mercredi 30 juillet

Atelier d'été : parade dessinée

Avec quelques éléments naturels, fabriquez vos pinceaux. Puis, à partir des encres posées sur le papier, laissez-vous guider par votre créativité et par Océane Azeau, pour réaliser un joli livret accordéon.

- **Rendez-vous** : 14h30
- **Durée** : 2h
- **Public** : à partir de 8 ans
- **Bon à savoir** : nombre de places limité, uniquement sur réservation par mail à relaismarque@lillemetropole.fr



Relais Nature du Val de Marque

Dimanche 3 août

Dimanche festif : concert botanique

Le Zygophone, c'est une toute nouvelle expérience musicale et sensorielle qui mêle musique botanique, musique électronique et poésie autour d'un instrument low tech et créateur d'oxygène. Venez écouter ces sons hors du commun. Vous pourrez même tester ce mystérieux Zygophone !

- **Rendez-vous** : 2 séances, à 14h30 et à 16h30
- **Durée** : 45 minutes
- **Public** : tout public
- **Bon à savoir** : en accès libre



Mercredi 6 août

Atelier d'été : gravures de saison

En plein cœur de l'été, célébrons la richesse des couleurs et des formes de la nature ! Avec Océane Azeau, dessinez, gravez et imprimez les motifs qui vous inspirent !

- **Rendez-vous** : 14h30
- **Durée** : 2h
- **Public** : à partir de 6 ans
- **Bon à savoir** : nombre de places limité, uniquement sur réservation par mail à relaismarque@lillemetropole.fr



Samedi 9 août

Créa'nature : initiation à la photo naturaliste

La nature est un immense spectacle où chaque espèce joue un rôle déterminant. Les photographier permet une observation plus approfondie, plus fine, un autre regard. Buena Vista vidéo club vous propose une balade - atelier pour vous initier à la photographie naturaliste !

- **Rendez-vous** : 9h30
- **Durée** : 3h
- **Public** : à partir de 7 ans
- **Bon à savoir** : nombre de places limité, uniquement sur réservation par mail à relaismarque@lillemetropole.fr



Mercredi 13 août

Atelier d'été : géocaching de la biodiversité

Partez à la découverte de la biodiversité à travers une aventure de géocaching ludique ! En équipe, explorez la nature, trouvez les indices cachés et répondez aux questions. Une activité alliant enquête et apprentissage pour petits et grands curieux. Par la LPO.

- **Rendez-vous** : 14h30
- **Durée** : 2h
- **Public** : à partir de 7 ans
- **Bon à savoir** : nombre de places limité, uniquement sur réservation par mail à relaismarque@lillemetropole.fr



Mercredi 20 août

Atelier d'été : fiesta chez les minuscules

Il existe un monde minuscule où l'énergie foisonne... une véritable fête où la scène est une pelouse ! Venez explorer avec Takoda, ce monde où les minuscules bêtes offrent un spectacle magnifique !

- **Rendez-vous** : à 14h30
- **Durée** : 1h
- **Public** : à partir de 3 ans
- **Bon à savoir** : nombre de places limité, uniquement sur réservation par mail à relaismarque@lillemetropole.fr



Mercredi 27 août

Atelier d'été : fabrication d'instruments de musique

Lors de cet atelier, découvrez comment fabriquer vos propres instruments de musique avec des matériaux naturels : un kazoo, une flûte de pan, un bâton sonore... le choix est vaste. Ensuite, il ne vous restera plus qu'à composer votre morceau !

- **Rendez-vous** : 14h30
- **Durée** : 2h
- **Public** : à partir de 6 ans
- **Bon à savoir** : nombre de places limité, uniquement sur réservation par mail à relaismarque@lillemetropole.fr



Dimanche 7 septembre

Dimanche festif : lanternes végétales

Océane Azeau vous invite à créer une lanterne végétale. Choisissez les motifs de la nature qui vous inspirent : branches, feuilles, fleurs... Puis, grâce au procédé du cyanotype, décorez votre lanterne !

- **Rendez-vous** : 14h30
- **Durée** : l'après-midi
- **Public** : à partir de 8 ans
- **Bon à savoir** : en accès libre



Samedi 13 septembre

Créa'nature : fabrication de savons

Laura Huleux, de Nature Résiliente, vous invite à fabriquer vos savons grâce au procédé de la saponification à froid. Au programme : une partie théorique puis une partie pratique pour réaliser votre propre savon !

- **Rendez-vous** : 9h30
- **Durée** : 2h
- **Public** : adultes
- **Bon à savoir** : nombre de places limité, uniquement sur réservation par mail à relaismarque@lillemetropole.fr



Musée de Plein Air

A photograph showing three people riding horses in an outdoor setting. In the foreground, a man with a beard, wearing a dark cap, a white shirt, a dark vest, and blue shorts, is riding a brown and white horse. To his left, a child wearing a red helmet and a blue shirt is riding a brown horse. To his right, another person wearing a blue helmet and a dark blue shirt is riding a brown and white horse. They are positioned in front of a wooden stable with a thatched roof. The ground is grassy with some fallen leaves.

■ Musée de Plein Air

143 rue Colbert

Villeneuve d'Ascq

03 20 63 11 25

museedepleinair@lillemetropole.fr

[https://enm.lillemetropole.fr/parcs/](https://enm.lillemetropole.fr/parcs/musee-de-plein-air)

[musee-de-plein-air](#)

[museedepleinair](#)

■ Ouverture

Du 5 avril au 19 octobre 2025 inclus

Qui n'aimerait pas faire un voyage dans le temps ? Rendez-vous dans un village rural où vous découvrirez une vingtaine de bâtiments des XVII^e, XVIII^e et XIX^e siècles, sauvés de la démolition et réédifiés. Nos villageois, en costume d'époque, vous feront visiter l'environnement bucolique des jardins, des pâtures peuplées d'animaux domestiques et des chaumières. Ces habitations typiques de l'architecture rurale d'autrefois sont occupées par des artisans qui perpétuent des métiers anciens et ont à cœur de transmettre leurs savoir-faire traditionnels. N'hésitez pas à échanger avec ces passionnés aux métiers bien particuliers.

Nos ateliers familiaux



Plus d'informations sur les animations, les périodes d'ouverture et les tarifs <https://enm.lillemetropole.fr/parcs/musee-de-plein-air>

NOUVEAUTÉS 2025

- Les samedis au Musée !

- Les **1^{ers} samedis** du mois : marché de producteurs. Entrée gratuite le matin de 10h à 13h. Payant à partir de 13h avec balades à dos de poneys à partir de 14h.
- Les **2^{es} samedis** du mois : spectacle de marionnettes à 11 h et 16 h.
- Les **3^{es} samedis** du mois : visite ou conférence à 11 h et 15 h.
- Les **4^{es} samedis** du mois : dans la peau d'un petit fermier (animation de la ferme pour les enfants) à partir de 11h en continu.
- Les **2^{es} et 4^{es} samedis** du mois : visitez les trois niveaux du Moulin de Vaudricourt à partir de 11h.

- Les mercredis au Musée !

- « **Du blé au pain** » : découvrez les étapes de la fabrication du pain depuis la culture du blé, sa transformation en farine dans le moulin, la réalisation de la pâte jusqu'à la cuisson dans le fournil communal d'Hondeghem. De 10h à 12h et de 13h à 17h
- **Lille3000 Fiesta : haut les masques !** Emboîtons le pas de lille3000 avec une saison rythmée par la thématique « **FIESTA, quand la Nature devient scène** ». Pas de FIESTA sans masque ! **Les 12, 13 et 14 juillet, de 15 h à 18 h**, réalisez votre masque, sésame pour **entrer gratuitement les 18 mai et 20 juillet aux Prés du Hem, les 9 et 10 août au Musée de Plein Air et fêter la clôture de Mosaïc et du Relais Nature le 19 octobre.**

Tarif inclus dans le billet d'entrée au Musée.

Ouvert aux adultes et enfants accompagnés. Sans réservation.

Retrouvez le programme détaillé sur

 [museedepleinair](#) ainsi qu'à l'accueil du Musée.

Samedi 5 avril

Une ouverture sous le signe de la Journée Européenne des métiers d'arts

Un programme varié vous attend toute la journée. Les professionnels des métiers d'art seront à l'honneur et vous proposeront leur travail de tous les jours. Profitez aussi du marché de produits fermiers, de balades à dos de poneys et de visites guidées du moulin de Vaudricourt.

→ **Rendez-vous** : 10h

→ **Durée** : la journée

→ **Public** : tout public



Dimanche 6 avril

Journée Européenne des métiers d'arts

Un programme varié vous attend toute la journée. Les professionnels des métiers d'art seront à l'honneur et vous proposeront leur travail de tous les jours. Ceux qui le souhaitent profiteront de balades en calèche.

→ **Rendez-vous** : 10h

→ **Durée** : la journée

→ **Public** : tout public



Samedi 12 et dimanche 13 avril

Kermesse d'antan

Le Musée vous accueille pour deux journées autour des jeux de kermesse d'antan. Régalez-vous avec une barbe-à-papa et des confiseries d'antan. Profitez des spectacles de marionnettes à 11h et 16h le samedi. Bonne humeur garantie !

→ **Rendez-vous** : à partir de 10h

→ **Durée** : la journée

→ **Public** : tout public



Dimanche 20 et lundi 21 avril

La chasse aux œufs

Des œufs particuliers venant des poules de Bourbourg ont disparu ! Retrouvez-les dans les allées des chaumières du Musée et rencontrez leurs mystérieux habitants. Pour les plus petits, une chasse aux œufs aura lieu dans notre jardin médicinal !

→ **Rendez-vous** : à partir de 11h, ouverture du Musée à 10h

→ **Durée** : la journée

→ **Public** : tout public



Dimanche 27 avril

Jour de Jazz

La ville de Villeneuve d'Ascq fête le jazz ! À cette occasion, le Musée accueillera deux groupes de musiciens. Et pour que vous puissiez mieux en profiter, l'entrée sera gratuite pour tous.

→ **Rendez-vous** : concerts à partir de 14 h, ouverture du Musée à 10 h

→ **Durée** : l'après-midi

→ **Public** : tout public



Jeudi 1^{er} mai

Tonds ton mouton

Assistez à une démonstration de tonte printanière des moutons. Jouez avec les chiens de bergers ou caressez les moutons qui seront dans le parc. Découvrez la laine, depuis la tonte, en passant par la coloration et jusqu'à la fabrication des bobines.

→ **Rendez-vous** : à partir de 10h

→ **Durée** : la journée

→ **Public** : tout public



Samedi 3 et dimanche 4 mai

Salon du livre

Au milieu des chaumières ou dans le parc du Musée, les enfants assisteront à une séance de lecture. Des auteurs de livres seront présents tout au long de la journée. En bonus, le samedi matin, un marché de produits fermiers (accès gratuit) et l'après-midi, des balades à dos de poney. Le dimanche, participez aux ateliers dessin avec Claire Poitout (à partir de 3 ans).

→ **Rendez-vous** : à partir de 10h

→ **Durée** : la journée

→ **Public** : tout public



Jeudi 8 mai

Les 80 ans de la fin de la guerre

L'invasion allemande en 1940 provoque l'exode des paysans à peine relevés de la Première Guerre Mondiale. Mais tous ne partent pas ! Des troupeaux d'animaux abandonnés sont récupérés par les villageois grâce à l'aide des gendarmes. Revivez leurs histoires...

→ **Rendez-vous** : à partir de 10h,

→ **Durée** : toute la journée

→ **Public** : tout public



Samedi 10 et dimanche 11 mai

On joue en Flandres

Revivez les jeux traditionnels du Nord et découvrez l'histoire des jeux flamands du 19^e siècle. Tous leurs secrets vous seront délivrés par nos villageois en tenue d'époque. Profitez d'un petit bonus le samedi avec des spectacles de marionnettes à 11h et 16h.

→ **Rendez-vous** : à partir de 10h

→ **Durée** : la journée

→ **Public** : tout public



Samedi 17 mai

La nuit des musées

Participez à un jeu de piste grandeur nature en nocturne. Rencontrez des personnages insolites qui dévoileront à l'aide de lanternes, les secrets historiques de cet endroit authentique.

→ **Rendez-vous** : à partir de 18h, dernière entrée à 21h30

→ **Durée** : la soirée

→ **Public** : tout public



Samedi 17 et dimanche 18 mai

Retour vers le passé

Ce weekend, participez à un jeu de piste grandeur nature. Accostez des personnages insolites qui dévoileront les secrets historiques de cet endroit authentique.

→ **Rendez-vous** : à partir de 11h

→ **Durée** : la journée

→ **Public** : tout public

→ **Bon à savoir** : gratuit le samedi à partir de 18h



Dimanche 25 mai

Douceurs salées

Si vous êtes plus salé que sucré, ce dimanche vous réserve plein de plaisirs à savourer ! Dégustez toutes les spécialités du Nord et profitez d'un atelier culinaire participatif de A à Z : fabrication de la fameuse tarte aux maroilles et quiz sur la cuisine. Chaque participant repartira avec sa tarte ou pourra la manger sur place.

→ **Rendez-vous** : à partir de 10h

→ **Durée** : la journée

→ **Public** : tout public



Jeudi 29 et vendredi 30 mai

La fête des tchiots

C'est la fiesta des enfants et de tous ceux qui ont gardé leur âme d'enfant. Émerveillez-vous devant eux, s'amusant sur le carrousel d'antan. Profitez d'un spectacle de marionnettes, jouez et participez aux nombreux ateliers dans les jardins du Musée.

→ **Rendez-vous** : à partir de 11h,
ouverture du Musée à 10h

→ **Durée** : la journée

→ **Public** : tout public



Samedi 31 mai et dimanche 1^{er} juin

La mode au fil du temps

Venez découvrir l'art ancestral de la mode : participez à un atelier de fabrication de jabots et apprenez toutes les étapes de la confection des vêtements d'autrefois. Émerveillez-vous devant un défilé de mode d'avant notre siècle.

→ **Rendez-vous** : à partir de 11h,
ouverture du Musée à 10h

→ **Durée** : la journée

→ **Public** : tout public



Dimanche 8 et lundi 9 juin

Rendez-vous au jardin

Le village possède de nombreux secrets à vous faire partager ! Apprenez à aménager votre propre potager de manière esthétique, écologique et productive, grâce à de vieilles méthodes traditionnelles efficaces.

→ **Rendez-vous** : à partir de 11h,
ouverture du Musée à 10h

→ **Durée** : la journée

→ **Public** : tout public



Samedi 14 et dimanche 15 juin

Les petits fermiers

Glissez-vous dans la peau d'un jeune fermier pendant tout le week-end ! Au programme : spectacle de marionnettes (le samedi), visite guidée du moulin, atelier nourrissage, caresses des animaux dans les enclos, fabrication de beurre, course de brouettes et concours de tas de paille.

→ **Rendez-vous** : à partir de 10h

→ **Durée** : la journée

→ **Public** : à partir de 3 ans



Samedi 21 juin

Fête de la Saint-Jean

Selon la coutume, ceux qui voulaient s'assurer la prospérité, devaient jeter une pièce dans le feu. Rejoignez-nous pour un moment chaleureux autour d'un grand feu de joie, au rythme d'un concert envoûtant !

→ **Rendez-vous** : à partir de 18h,
concert à 20h

→ **Durée** : la soirée

→ **Public** : tout public



Dimanche 22 juin

Fête de la marionnette

La marionnette est la star de cette journée. Au programme : spectacles, expositions et animations musicales !

→ **Rendez-vous** : à partir de 10h15,
ouverture du Musée à 10h

→ **Durée** : la journée

→ **Public** : tout public
spectacles à partir de 3 ans



Samedi 28 et dimanche 29 juin

Journées Patrimoine et Moulin

Découvrez notre merveilleux Moulin de Vaudricourt, datant du 18^e siècle. Ce dernier modèle de moulin tout en bois, à calotte hexagonale est le seul fonctionnel en France. Au programme : visite guidée avec les meuniers dans les trois niveaux du moulin, atelier autour du blé et pain au fournil et séances de contes.

→ **Rendez-vous** : à partir de 11h,
ouverture du Musée à 10h

→ **Durée** : la journée

→ **Public** : tout public



Dimanche 6 juillet

Des mousquetaires au Musée

Saviez-vous que d'Artagnan a été gouverneur de Lille en 1672 ? Découvrez un spectacle équestre de capes et d'épées et revivez un combat d'autrefois. Vous pourrez aussi vous initier aux armes et assister à des démonstrations d'escrime et à des tirs de mousquets.

→ **Rendez-vous** : à partir de 11h,
ouverture du Musée à 10h

→ **Durée** : la journée

→ **Public** : tout public

→ **Bon à savoir** : gratuit pour les enfants de moins de 12 ans déguisés dans le thème



Samedi 12 juillet

Cabaret et guiguette au Musée

Le Musée vous invite dans une ambiance d'un autre temps ! En journée, des spectacles de marionnettes et un concert d'orchestre musette « Le Beau Milo ». En soirée, dès 19h, un cabaret s'installe.

- **Rendez-vous** : à partir de 11h, ouverture du Musée à 10h
- **Durée** : la journée
- **Public** : tout public
- **Bon à savoir** : gratuit de 18h à 22h (dernier accès à 21h30)



Lundi 14 juillet

Un circophone au Musée

Sur la place du village, un petit carrousel s'est installé. Ce manège exécute une farandole joyeuse. Sur une estrade, une femme tourne la manivelle d'un orgue de barbarie. À côté d'elle, un clarinettiste... Une belle journée de fête.

- **Rendez-vous** : à partir de 11h, ouverture du Musée à 10h
- **Durée** : la journée
- **Public** : tout public



Dimanche 20 juillet

Fête du pain

De la naissance du blé à la fauche, en passant par l'observation du broyage de blé au moulin, vous accompagnerez le meunier et son âne, et partirez à la rencontre du boulanger au fournil communal ! Vous pourrez participer à un atelier familial de fabrication de pain mais aussi assister à des contes.

- **Rendez-vous** : à partir de 10h
- **Public** : tout public



Dimanche 27 juillet

La fête des fleurs

Les fleurs sont de toutes les fêtes. À travers une exposition sensorielle, apprenez tout ce qu'il faut savoir sur ces belles plantes puis créez un accessoire pour profiter de leur beauté.

- **Rendez-vous** : à partir de 11h, ouverture du Musée à 10h
- **Durée** : la journée
- **Public** : tout public



Dimanche 3 août

La fête du cheval

Profitez d'une journée au triple galop avec toute la famille ! Gabriel Tassart, le bourrelier du Musée prend d'assaut cette journée et propose des promenades en calèche et à dos de poney, des démonstrations de maréchalerie et bourrellerie, des ateliers de sculpture et bien évidemment de fabuleux spectacles équestres.

→ **Rendez-vous** : à partir de 10h

→ **Durée** : la journée

→ **Public** : tout public



Samedi 9 et dimanche 10 août

Petits contes et théâtre au Musée

Dans le cadre idyllique et poétique du Musée, laissez-vous bercer par des contes extraordinaires. Dimanche, retrouvez les Gobelins. Voyageant à travers l'espace et le temps, ce duo, plein d'humour et de folie, improvise en direct les aventures dans lesquelles ont été impliqués vos objets...

→ **Rendez-vous** : à partir de 11h, ouverture du Musée à 10h, spectacle à 16h le dimanche

→ **Durée** : la journée

→ **Public** : à partir de 5 ans



Du vendredi 15 au dimanche 17 août

Les personnalités du Nord-Pas-de-Calais

Testez vos connaissances sur les grands noms et personnalités qui ont marqué notre région grâce à des jeux, expositions, ateliers, défilés de géants. Un concert sera donné le dimanche à 15h.

→ **Rendez-vous** : à partir de 11h, ouverture du Musée à 10h

→ **Durée** : la journée

→ **Public** : tout public



Dimanche 24 août

Fête de la patate

Une fête pour être incollable sur les traditions culinaires de la région. Profitez de la fanfare Georgio Harmonie et découvrez les différentes facettes de la pomme de terre. Rencontrez nos villageois d'autrefois qui vous dévoileront les étapes de la culture de la pomme de terre et participez à un atelier culinaire.

→ **Rendez-vous** : à partir de 11h, ouverture du Musée à 10h

→ **Durée** : la journée

→ **Public** : tout public



Samedi 30 et dim. 31 août

On fête la rentrée

Pour bien attaquer la rentrée, le Musée vous accueille autour des jeux forains. Régalez-vous avec les confiseries d'antan et revivez l'école du 19^e siècle avec une institutrice de l'époque. Dansez au milieu des bulles géantes propulsées par le cyclo bulles et participez aux ateliers de cirque en famille.

→ **Rendez-vous** : à partir de 10h,

→ **Durée** : la journée

→ **Public** : tout public



Dimanche 7 septembre

Au temps des chevaliers

Oyez, oyez, gentes dames et damoiseaux ! Un camp de chevaliers s'installe au Musée. Les villageois du Moyen Âge vous invitent à une initiation aux combats d'épée et à un spectacle de fauconnerie équestre et de cracheur de feu.

→ **Rendez-vous** : à partir de 10h

→ **Durée** : la journée

→ **Public** : tout public

→ **Bon à savoir** : gratuit pour les enfants de moins de 12 ans déguisés



Dimanche 14 septembre

Douceurs sucrées

Si vous êtes plus sucré que salé, ce dimanche vous réserve plein de plaisirs à savourer ! Dégustez les spécialités du Nord : gaufres liégeoises et flamandes, et participez à la fabrication d'un pain sucré dans le fournil du Musée. Même ceux qui préfèrent le salé risquent de se laisser tenter !

→ **Rendez-vous** : à partir de 10h

→ **Durée** : la journée

→ **Public** : tout public



Samedi 20 et dimanche 21 septembre

Journées Européennes du Patrimoine

Venez visiter notre village du 19^e siècle afin d'en apprendre un peu plus sur les chaumières, leurs secrets et les croyances qui y sont associées. Sans oublier le Moulin de Vaudricourt !

→ **Rendez-vous** : à partir de 10h

→ **Durée** : la journée

→ **Public** : tout public



Samedi 27 et dimanche 28 septembre

Forge en fête

Entre le marteau et l'enclume, des forgerons venus de toute l'Europe réaliseront sous vos yeux ébahis, de belles et grandes œuvres. Un cracheur de feu de grande renommée fera également partie de la fête.

→ **Rendez-vous** : à partir de 10h

→ **Durée** : la journée

→ **Public** : tout public



Mercredi 1^{er} octobre

Journée mondiale des animaux et de leurs soigneurs

Pour cette troisième édition, les animaux du Musée de Plein Air seront à l'honneur. Retrouvez tous les acteurs qui œuvrent pour le bien-être des animaux (associations et soigneurs) et découvrez le parc autrement.

→ **Rendez-vous** : à partir de 10h

→ **Durée** : la journée

→ **Public** : tout public



Samedi 4 et dimanche 5 octobre

Fête de la citrouille

Des citrouilles et des courges de toutes les couleurs et de toutes les formes ! Un week-end sous le signe des cucurbitacées. Au programme : marché de cucurbitacées et de légumes de saison (gratuit), balades à dos de poneys (uniquement le samedi), concert de musique (uniquement le dimanche), conteurs et ateliers culinaires et sculpture autour de la courge. De quoi amuser et régaler toute la famille.

→ **Rendez-vous** : à partir de 10h

→ **Durée** : la journée

→ **Public** : tout public



Samedi 11 et dimanche 12 octobre

Fête de la sorcière

Zoé, la sorcière du Musée est de retour ! Retrouvez l'ambiance d'un village du 19^e siècle transfiguré par la sorcellerie. Ateliers, spectacles, marchés, la féerie sera une nouvelle fois au rendez-vous !

→ **Rendez-vous** : à partir de 10h

→ **Durée** : la journée

→ **Public** : tout public

→ **Bon à savoir** : gratuit pour les enfants de moins de 12 ans déguisés



Samedi 18 et dimanche 19 octobre

Le salon Pomexpo au Musée

Au programme de ce week-end délicieux, dégustations et conseils sur les fruits, les légumes et sur le monde végétal et le règne animal. Plus de 400 variétés de pommes et de poires seront présentées par des experts et des passionnés. Un marché de terroir vous permettra d'acheter sur place des fruits et légumes régionaux.

→ **Rendez-vous** : à partir de 10h

→ **Durée** : la journée

→ **Public** : tout public





Val de Lys Basse Deûle



Un écrin de nature entre flânerie et découvertes.

Entre Lambersart et Deûlémont, la Deûle, bordée de chemins aménagés en voies vertes, serpente paisiblement sur 16 kilomètres. Ce parcours, idéal pour les amateurs de randonnée ou de vélo, invite à découvrir un territoire où nature et loisirs s'entrelacent harmonieusement. Ports de plaisance, haltes nautiques et petits restaurants animent les berges, tandis qu'un tramway touristique complète cette escapade bucolique.

De Lambersart à Verlinghem : entre ville et verdure.

Depuis la Citadelle de Lille jusqu'au croisement avec la Marque, les promenades le long des berges dévoilent un paysage enchanteur. À Wambrechies, **la butte du Petit Paradis** offre une vue panoramique sur la métropole et **le parc Robersart**. C'est également un refuge pour crapauds et grenouilles au printemps. À deux pas de la voie rapide, **la butte Chico Mendès** se couvre de magnifiques fleurs sauvages entre avril et septembre. Plus loin, la **Lagune Catoire**, un ancien bras mort de la Deûle, est devenue une zone humide et attractive pour les oiseaux d'eau. Bien connues des Wambrechitains, **la Ferme et la plaine Saint Chrysole** marquent le terminus du tramway touristique.

De Quesnoy-sur-Deûle à Deûlémont : au fil de l'eau.

En suivant la voie verte, les promeneurs traversent l'écluse de Quesnoy-sur-Deûle et découvrent des trésors

naturels tels que **l'Étang de la Justice**, **la lagune du Plaquet Halot** ou **l'étang du Tournecul**, une ancienne grande boucle de rivières de fait permettait jadis aux péniches de faire demi-tour. À Deûlémont, le Belvédère Confluence Lys-Deûle offre une vue imprenable jusqu'aux Monts de Flandres.

Le Parc transfrontalier de la Lys : sur la route des oiseaux migrants.

La Lys, surnommée « l'autoroute à oiseaux », est un corridor naturel qui mène les oiseaux de Scandinavie en Afrique. Les prairies humides et les anciens marais attirent une incroyable diversité d'oiseaux, particulièrement au printemps et en automne. **Les Prés du Hem**, à Armentières, permettent une exploration ludique de cette biodiversité exceptionnelle.

Avec ses paysages changeants, sa faune riche et ses nombreuses activités, le Val de Lys et la Basse Deûle offrent une parenthèse hors du temps.

Les Prés du Hem



▪ Les Prés du Hem

150 rue des Résistants

Armentières

03 20 63 11 27

presduhem@lillemetropole.fr

[https://enm.lillemetropole.fr/parcs/](https://enm.lillemetropole.fr/parcs/les-pres-du-hem)

[les-pres-du-hem](https://enm.lillemetropole.fr/parcs/les-pres-du-hem)

[f presduhem](https://www.facebook.com/presduhem)

▪ Ouverture

Du 1^{er} mars au 2 novembre 2025 inclus

Au cœur de 120 hectares de verdure et autour d'un vaste lac, les Prés du Hem vous invitent à découvrir des dizaines d'activités ludiques, naturalistes et sportives. De l'incontournable parcours des Vanupieds, au marais des contrebandiers, d'une balade en train ou en goélette, en passant par la réserve ornithologique, le mini-golf ou le pédalo, découvrez la nature tout en vous amusant. Sur le lac, l'École de voile propose des cours particuliers, des stages et de la location de matériel. Pour le plaisir de tous, la baignade naturelle aux Prés du Hem sera ouverte du 1^{er} juillet au 31 août 2025. Ici, aux Prés du Hem, toutes les aventures sont à portée de main !

Parcours d'orientation, activités nautiques, anniversaire..



Plus d'informations sur les animations, les jours d'ouverture et les tarifs
<https://enm.lillemetropole.fr/parcs/les-pres-du-hem-0>

NOUVEAUTÉS 2025

- **En complément de la baignade : le gerris-parc revient aux Prés du Hem !**
Venez profiter de ces structures gonflables sur le lac **en juillet et août**.
À partir de 8 ans (voir conditions d'accès).
Une **aire aqua-ludique** pour les plus jeunes sera aussi accessible pendant la période estivale pour les enfants de 2 à 10 ans.
- **Une boîte à jeux, un parcours de croquet et un parcours sportif** vont être installés sur la plaine à proximité de l'entrée. Venez tester ces nouveautés !
- **Le Club nature**
Les animateurs vous proposent de marauder au cœur de la nature.
Au programme : observations de la biodiversité, jeux et initiations aux bases de l'aventure. Le club nature est spécialement destiné aux enfants de 8 à 12 ans et promet des matinées d'été remplies de fous rires et d'aventures...
- **Lille3000 Fiesta : haut les masques !**
Emboîtons le pas de lille3000 avec une saison rythmée par la thématique « **FIESTA, quand la Nature devient scène** ». Pas de FIESTA sans masque !
Les 30 avril, 14 mai, 18 juin et 2 juillet, de 14 h 30 à 17 h, réalisez votre masque, sésame pour **entrer gratuitement les 18 mai et 20 juillet aux Prés du Hem, les 9 et 10 août au Musée de Plein Air et fêter la clôture de Mosaïc et du Relais Nature le 19 octobre.**

Samedi 5 avril

L'Afrique s'invite pour l'ouverture de saison

Cette année, les Prés du Hem s'habillent aux couleurs de l'Afrique. Venez vibrer sur les rythmes endiablés des djembés. Venez danser, vous déguiser ou vous grimer et entrez dans cet univers festif pour un nouveau cycle des saisons. On vous attend !

- **Rendez-vous** : à partir de 13h30, ouverture du parc à 10h
- **Durée** : l'après-midi
- **Public** : tout public



Mercredi 9 avril

La nature pour les tiots

Partez avec votre enfant pour une balade découverte ! Touchez, explorez, écoutez la nature qui vous entoure. Une activité ludique pour éveiller les sens et partager un moment complice en plein air.

- **Rendez-vous** : 10h30, ouverture du parc à 10h
- **Durée** : 1h
- **Public** : pour les 1 à 3 ans accompagnés d'un adulte
- **Bon à savoir** : 10 places, sur inscription à naturepdh@lillemetropole.fr ou 06 22 81 33 72, prévoir des vêtements adaptés à la météo. Gratuit pour l'enfant



Lundi 21 avril

Œuf course

Les Prés du Hem vous proposent une chasse aux œufs peu commune. Nous allons vous « con-coquetier » une enquête inattendue. Votre 1^{er} indice : O V I P A R E. Armés de votre curiosité et de votre esprit aiguisé, partez pour cette expédition à travers le parc. Les espèces du site ont besoin de vous !

- **Rendez-vous** : à partir de 10h
- **Durée** : la journée
- **Public** : tout public
- **Bon à savoir** : sans inscription, selon les places disponibles



Mercredi 23 avril

La nature pour les tiots

Partez avec votre enfant pour une balade découverte ! Touchez, explorez, écoutez la nature qui vous entoure. Une activité ludique pour éveiller les sens et partager un moment complice en plein air.

- **Rendez-vous** : 10h30, ouverture du parc à 10h
- **Durée** : 1h
- **Public** : pour les 1 à 3 ans accompagnés d'un adulte
- **Bon à savoir** : 10 places, sur inscription à naturepdh@lillemetropole.fr ou 07 87 38 14 05, prévoir des vêtements adaptés à la météo. Gratuit pour l'enfant.



Mercredi 7 mai

La nature pour les tiots

Partez avec votre enfant pour une balade découverte ! Touchez, explorez, écoutez la nature qui vous entoure. Une activité ludique pour éveiller les sens et partager un moment complice en plein air.

- **Rendez-vous** : 10h30, ouverture du parc à 10h,
- **Durée** : 1h
- **Public** : pour les 1 à 3 ans accompagnés d'un adulte
- **Bon à savoir** : 10 places, sur inscription à naturepdh@lillemetropole.fr ou 06 22 81 33 72, prévoir des vêtements adaptés à la météo. Gratuit pour l'enfant.



Mercredi 21 mai

La nature pour les tiots

Partez avec votre enfant pour une balade découverte ! Touchez, explorez, écoutez la nature qui vous entoure. Une activité ludique pour éveiller les sens et partager un moment complice en plein air.

- **Rendez-vous** : 10h30, ouverture du parc à 10h,
- **Durée** : 1h
- **Public** : pour les 1 à 3 ans accompagnés d'un adulte
- **Bon à savoir** : 10 places, sur inscription à naturepdh@lillemetropole.fr ou 07 87 38 14 05, prévoir des vêtements adaptés à la météo. Gratuit pour l'enfant.



Dimanche 18 mai

Move your body

Vous l'avez rêvé, nous l'avons fait. Pas besoin de passeport pour venir voir le rêve américain, il est aux Prés du Hem ! Au programme : du street art, de la musique de la Nouvelle Orléans et du sport urbain se rencontrent pour célébrer la liberté, la créativité et la passion. Serrez-vous à la hauteur ?

- **Rendez-vous** : à partir de 13h30, ouverture du parc à 10h,
- **Durée** : l'après-midi
- **Public** : tout public



Mercredi 11 juin

La nature pour les tiots

Partez avec votre enfant pour une balade découverte ! Touchez, explorez, écoutez la nature qui vous entoure. Une activité ludique pour éveiller les sens et partager un moment complice en plein air.

- **Rendez-vous** : 10h30, ouverture du parc à 10h
- **Durée** : 1h
- **Public** : pour les 1 à 3 ans accompagnés d'un adulte
- **Bon à savoir** : 10 places, sur inscription à naturepdh@lillemetropole.fr ou 06 22 81 33 72, prévoir des vêtements adaptés à la météo. Gratuit pour l'enfant



Mercredi 25 juin

La nature pour les tiots

Partez avec votre enfant pour une balade découverte ! Touchez, explorez, écoutez la nature qui vous entoure. Une activité ludique pour éveiller les sens et partager un moment complice en plein air.

- **Rendez-vous** : 10h30, ouverture du parc à 10h
- **Durée** : 1h
- **Public** : pour les 1 à 3 ans accompagnés d'un adulte
- **Bon à savoir** : 10 places, sur inscription à naturepdh@lillemetropole.fr ou 06 22 81 33 72, prévoir des vêtements adaptés à la météo. Gratuit pour l'enfant



Mercredi 9 juillet

La nature pour les tiots

Partez avec votre enfant pour une balade découverte ! Touchez, explorez, écoutez la nature qui vous entoure. Une activité ludique pour éveiller les sens et partager un moment complice en plein air.

- **Rendez-vous** : 10h30, ouverture du parc à 10h
- **Durée** : 1h
- **Public** : pour les 1 à 3 ans accompagnés d'un adulte
- **Bon à savoir** : 10 places, sur inscription à naturepdh@lillemetropole.fr ou 06 22 81 33 72, prévoir des vêtements adaptés à la météo. Gratuit pour l'enfant.



Dimanche 6 juillet

La nature au rythme de l'eau

Laissez-vous envoûter par l'histoire fascinante de la Lys commentée par nos guides passionnés. Au fil de l'eau, découvrez les secrets de cette rivière et de la biodiversité qui la borde. Vivez l'expérience d'un passage d'écluse et « pique-niquez » sur le bateau.

- **Rendez-vous** : 11 h à l'embarcadère ponton Nieppe pour un départ à 11h15, ouverture du parc à 10h
- **Durée** : 1h30
- **Public** : tout public
- **Bon à savoir** : repas non fourni, sans réservation, inscription le jour même (80 places)



Jeudi 10 juillet

Aventure nocturne en kayak : murmures au cœur du lac

Venez assister au spectacle des habitants du lac à la tombée de la nuit. Admirez le ballet des oiseaux, le concert des grenouilles et peut être l'apparition fugace du renard. La nature vous offre sa plus belle représentation ! En plus de cette balade, faites votre entraînement hebdomadaire.

- **Rendez-vous** : 19h30
- **Durée** : 2h dont 1h15 sur l'eau
- **Public** : à partir de 10 ans
- **Bon à savoir** : réservation au préalable sur la billetterie en ligne (20 places), prévoir maillot de bain, tenue de sport et tenue de rechange complète (chaussures comprises).



Dimanche 13 juillet

Le bateau s'anime

Venez naviguer au fil de l'eau où les contes prendront vie à travers des histoires de pirates, d'océan, de traditions et surtout de mystères. Prenez le temps d'être bercé par le roulis des vagues. Laissez-vous embarquer par la musique et les notes qui dansent dans une ambiance festive et chaleureuse.

→ **Rendez-vous** : consultez le site enm.lillemetropole.fr



Dimanche 20 juillet

La fiesta del Prado

La culture sud-américaine est une ode à la créativité, à la fête et à l'expression artistique. L'esprit de Fiesta s'invite aux Prés du Hem le temps d'une journée. Venez vibrer sur les sonorités latino. Un atelier de grimage et masques vous mettra dans l'ambiance du « Día de los Muertos »

→ **Rendez-vous** : à partir de 14 h, ouverture du parc à 10 h,

→ **Durée** : l'après-midi

→ **Public** : tout public



Mercredi 23 juillet

La nature pour les tiots

Partez avec votre enfant pour une balade découverte ! Touchez, explorez, écoutez la nature qui vous entoure. Une activité ludique pour éveiller les sens et partager un moment complice en plein air.

→ **Rendez-vous** : 10h30, ouverture du parc à 10h

→ **Durée** : 1h

→ **Public** : pour les 1 à 3 ans accompagnés d'un adulte

→ **Bon à savoir** : 10 places, sur inscription à naturepdh@lillemetropole.fr ou 06 22 81 33 72, prévoir des vêtements adaptés à la météo. Gratuit pour l'enfant



Dimanche 3 août

La nature au rythme de l'eau

Laissez-vous envoûter par l'histoire fascinante de la Lys commentée par nos guides passionnés. Au fil de l'eau, découvrez les secrets de cette rivière et de la biodiversité qui la borde. Vivez l'expérience d'un passage d'écluse et « pique-niquez » sur le bateau.

→ **Rendez-vous** : 11 h à l'embarcadère ponton Nieppe pour un départ à 11h15, ouverture du parc à 10h

→ **Durée** : 1h30

→ **Public** : tout public

→ **Bon à savoir** : repas non fourni, sans réservation, inscription le jour même (80 places)



Mercredi 6 août

La nature pour les tiots

Partez avec votre enfant pour une balade découverte ! Touchez, explorez, écoutez la nature qui vous entoure. Une activité ludique pour éveiller les sens et partager un moment complice en plein air.

- **Rendez-vous** : 10h30, ouverture du parc à 10h
- **Durée** : 1h
- **Public** : pour les 1 à 3 ans accompagnés d'un adulte
- **Bon à savoir** : 10 places, sur inscription à naturepdh@lillemetropole.fr ou 07 87 38 14 05, prévoir des vêtements adaptés à la météo. Gratuit pour l'enfant



Jeudi 7 août

Aventure nocturne en kayak : murmures au cœur du lac

Venez assister au spectacle des habitants du lac à la tombée de la nuit. Admirez le ballet des oiseaux, le concert des grenouilles et peut être l'apparition fugace du renard. La nature vous offre sa plus belle représentation ! En plus de cette balade, faites votre entraînement hebdomadaire.

- **Rendez-vous** : 19h30, ouverture du parc à 10h
- **Durée** : 2h dont 1h15 sur l'eau
- **Public** : à partir de 10 ans
- **Bon à savoir** : réservation au préalable sur la billetterie en ligne (20 places), prévoir maillot de bain, tenue de sport et tenue de rechange complète (chaussures comprises).



Dimanche 10 août

Le bateau s'anime

Venez naviguer au fil de l'eau où les contes prendront vie à travers des histoires de pirates, d'océan, de traditions et surtout de mystères. Prenez le temps d'être bercé par le roulis des vagues. Laissez-vous embarquer par la musique et les notes qui dansent dans une ambiance festive et chaleureuse.

- **Rendez-vous** : consultez le site enm.lillemetropole.fr



Jeudi 14 août

Cinéma à ciel ouvert, le film se met à la fête

Avant la fin de l'été, venez vivre une expérience unique ! Le cinéma s'invite aux Prés, l'espace d'une soirée. Au programme, des courts métrages projetés devant le lac pour une immersion dans la nature garantie. Pour ajouter du fun à cette soirée, tenez-vous prêt pour le blind test !

- **Rendez-vous** : 20h30, démarrage du blind test à 21h, ouverture du parc à 10h
- **Durée** : 2h dont 30 minutes de blind test et 1h15 de courts métrages
- **Public** : tout public
- **Bon à savoir** : inscription sur la billetterie en ligne (250 places), prévoir des vêtements adaptés à la météo



Mercredi 20 août

La nature pour les tiots

Partez avec votre enfant pour une balade découverte ! Touchez, explorez, écoutez la nature qui vous entoure. Une activité ludique pour éveiller les sens et partager un moment complice en plein air.

- **Rendez-vous** : 10 h 30, ouverture du parc à 10 h
- **Durée** : 1 h
- **Public** : pour les 1 à 3 ans accompagnés d'un adulte
- **Bon à savoir** : 10 places, sur inscription à naturepdh@lillemetropole.fr ou 07 87 38 14 05, prévoir des vêtements adaptés à la météo. Gratuit pour l'enfant



Dimanche 24 août

La nature au rythme de l'eau

Laissez-vous envoûter par l'histoire fascinante de la Lys commentée par nos guides passionnés. Au fil de l'eau, découvrez les secrets de cette rivière et de la biodiversité qui la borde. Vivez l'expérience d'un passage d'écluse et « pique-niquez » sur le bateau.

- **Rendez-vous** : 11 h à l'embarcadère ponton Nieppe pour un départ à 11 h 15, ouverture du parc à 10 h
- **Durée** : 1 h 30
- **Public** : tout public
- **Bon à savoir** : repas non fourni, sans réservation, inscription le jour même (80 places)





Zoom Nature



▪ Des falaises à Hirondelles de rivage

Petit coup de pouce pour l'Hirondelle de rivage !
Les hirondelles annoncent le printemps...

Dans les Hauts-de-France, nous pouvons observer aux moins trois espèces d'hirondelles : l'Hirondelle rustique *Hirundo rustica*, l'Hirondelle de fenêtre *Delichon urbicum* et l'Hirondelle de rivage *Riparia riparia*.



À chacune son site de nidification : l'Hirondelle rustique construit son nid dans les granges, les écuries ou sous les porches ; l'Hirondelle de fenêtre, niche à nos fenêtres et l'Hirondelle de rivage, comme son nom l'indique, s'installe dans des zones humides naturelles (rivières, fleuves, falaises côtières) ou artificielles (carrières de sables, talus routiers). La reproduction de l'Hirondelle de rivage est liée à la présence de falaises abruptes dans des sols de granulométrie fine. C'est l'un des rares passereaux à creuser le sol pour établir son nid.

Pesticides, drainage, travaux d'aménagements de berges, colonisation végétale, piétinement, disparition d'habitats, activités humaines, changement climatique sont de multiples causes qui nuisent à l'installation des hirondelles et fragilisent leurs populations. Afin d'aider la nidification de l'Hirondelle de rivage, la Métropole Européenne de Lille a créé et mis en place plusieurs

falaises favorisant leur nidification. Le principe consiste à recréer artificiellement, à partir de sable et de modules de soutènement en béton, des falaises présentant les mêmes caractéristiques que celles naturellement colonisées par les Hirondelles de rivage.

Fin d'année 2024, deux falaises ont été placées : une se situe sur les berges du canal de Roubaix sur le site PCUK à Watrellos et mesure 20 m de long et la deuxième surplombe le Lac du Héron à Ville-neuve d'Ascq et mesure 10 m de long. Les hirondelles sont migratrices et arrivent chez nous aux alentours du mois d'avril. Laissons le temps au temps et observons, sans les déranger, si les hirondelles de rivage valident cet aménagement.

Une animation de présentation et d'observation est prévue sur chacun des deux sites où ont été installées les falaises. Pour en savoir plus, rendez-vous pages 17 et 22.

■ Les oiseaux et le chant

Pour apprendre à reconnaître les oiseaux à leurs chants, il est préférable de commencer en fin d'hiver, car peu d'oiseaux chantent à cette époque de l'année. Vous pourrez ainsi identifier le Rouge-gorge familier, dont le chant feutré est souvent décrit comme mélodieux et mélancolique. Le petit Troglodyte mignon émet un chant rythmé et puissant qui anime les petits coins de nature en pleine ville. La Grive musicienne, ayant perçu l'allongement des journées, le fait savoir dès le matin. Elle entonne une phrase répétée plusieurs fois avant de changer de motif, et ainsi de suite. Ce chant annonce l'arrivée du printemps et le retour des premiers migrateurs. Avec l'arrivée des oiseaux transsahariens, la diversité des chants atteindra son apogée, rendant leur identification un peu plus complexe.

Mais pourquoi les oiseaux chantent-ils ?

Les chants des oiseaux, tout comme leurs comportements et leurs couleurs, remplissent principalement deux fonctions. En général, ce sont les mâles qui chantent. Leur objectif est d'attirer une femelle, d'établir un territoire et d'avertir un autre mâle que l'endroit est déjà occupé. Le chant devient ainsi un moyen d'éviter les confrontations physiques. Il est donc essentiellement lié à la reproduction. Pour chanter, les oiseaux utilisent un organe appelé le syrinx, situé à la confluence de la trachée et des bronches, tandis que les mammifères produisent des sons à partir du larynx, situé dans la gorge.

Et les cris... ?

Plus court, plus vif, la fonction des cris n'est pas forcément liée à la reproduction. Ils peuvent être de contact comme ceux des oies en migration pour communiquer des informations sur les conditions de vol mais peuvent aussi être émis par les oisillons pour quémander de la nourriture. Les cris d'alarme ont une fonction bien précise puisqu'ils assurent la survie de l'individu. Ils sont compris par les autres espèces : oiseaux ou non.

Les oiseaux dessinent ainsi un véritable paysage sonore. Mais celui du printemps prochain sera-t-il semblable à celui de cette année ? Était-il plus coloré à l'époque de nos grands-parents ?



▪ Un cadeau de Saint-Valentin chez les animaux ?

Le printemps arrive et, avec lui, la hausse des températures ainsi que l'allongement de la durée du jour. Il n'en faut pas plus pour mettre les animaux en émoi et en quête de l'amour, ou tout simplement d'accouplement. Une fois la Belle en vue, l'affaire n'est pas pour autant pliée pour Monsieur. Ces dames ont des critères de sélection afin d'assurer le meilleur patrimoine génétique à leur progéniture. Aussi, les mâles doivent faire preuve d'ingéniosité et se transformer en véritable Don Juan ! Alors que certains se parent de leur plus belle tenue, d'autres font des offrandes à la femelle lors de la parade nuptiale. Le plus souvent, il s'agit de nourriture mais pas toujours.

Découvrez quelques offrandes...

Des oiseaux piscivores, tel le Martin-pêcheur d'Europe et le Balbuzard pêcheur, offrent un poisson. Le mâle peut être amené à nourrir la femelle lors de la ponte. Il prouve ainsi sa capacité à le faire ensuite pour ses petits. Parfois, la femelle donne à son tour un poisson au mâle comme chez les sternes. Cela consolide les liens du couple.

Chez le Grèbe huppé, mâle et femelle effectuent une véritable danse synchronisée, avant de se rapporter mutuellement des algues et de se redresser, poitrine contre poitrine en position dite « du manchot ».

Les matériaux de construction du futur nid sont également offerts chez le Héron cendré et le Bouvreuil pivoine : des branches pour l'un et une herbe pour l'autre.

Pour les insectes aussi les offrandes ont leur importance. Le mâle de panorppe, aussi nommée mouche-scorpion en raison de son abdomen recourbé tel un dard de scorpion inoffensif, fait un cadeau bien baveux à la femelle. Il lui propose une boule de salive emplies de proies, principalement des diptères, pour qu'il puisse copuler pendant qu'elle mange. Plus les proies sont grosses et nombreuses, plus la femelle mettra de temps à s'en nourrir, augmentant ainsi les chances de réussite de l'accouplement !



▪ Les couleurs, tout un langage !

Nous les avons tous apprises, lorsque nous étions petits : le rouge de la fraise, le bleu du ciel, le jaune du bouton d'or, ... Mais les animaux voient-ils les couleurs comme nous ? Chaque espèce a bien évidemment sa perception ! Chez les oiseaux, comment cela fonctionne-t-il ? Pour quelle raison certains ont-ils un plumage terne et d'autres coloré ? Pourquoi, chez certaines espèces, les couleurs varient-elle selon les saisons ?

Les oiseaux ont une très bonne perception des couleurs. Elle est bien meilleure que la nôtre. Les coloris dans l'avifaune sont un moyen de communiquer efficacement entre individus d'une même espèce.

Par exemple, ils peuvent servir à défendre un territoire. Ainsi, le Rouge-gorge familier va exhiber son plastron orange pour indiquer à un concurrent qu'ici, c'est chez lui.

Chez les canards, certains pics ou quelques passereaux, comme les moineaux ou les merles, les couleurs indiquent le genre de l'individu.

L'intégralité du plumage ou une simple couleur peut différer. Cette différence entre les deux individus se nomme dimorphisme. En général, le mâle sera le plus coloré des deux : un plumage éclatant est le signe d'un mâle en bonne santé, apte à transmettre ses gènes pour une progéniture robuste.

Chez d'autres espèces, comme l'Hirondelle rustique, les coloris sont différents selon que l'individu est adulte ou juvénile. Les couleurs seront plus ternes chez le jeune. Ce phénomène évite la concurrence dans le nid.

Selon les saisons, certains oiseaux n'arborent pas les mêmes couleurs. Cette spécificité s'explique soit par une usure des plumes, soit par une mue en fonction de la période de l'année. En hiver, certains oiseaux sembleront plus ternes comme le Grèbe huppé ou l'Étourneau sansonnet. Le plumage noir de ce dernier va progressivement s'user et ses plumes arboreront de magnifiques couleurs irisées. Au contraire, en fin d'été, certains canards mâles vont muer et ressembler totalement à la femelle.



■ Quand la danse devient séduction

La parade nuptiale est un ballet envoûtant, où chaque espèce compose sa propre chorégraphie pour séduire. C'est un langage de l'amour tissé par des pas de danse qui s'enchaînent dans les forêts, les champs et les marais, au rythme des saisons.

Mais pour quoi faire ?

La parade nuptiale joue un rôle crucial en permettant aux individus de choisir un partenaire de qualité, de synchroniser leur reproduction et parfois de renforcer les liens au sein du couple. Ces comportements varient selon les espèces, mais partagent de nombreuses similitudes.

Quelques exemples...

Toute l'année en France, les parades s'enchaînent. Chez les oiseaux, les Grèbes huppés offrent un spectacle aquatique : parés de leur costume noir et blanc tacheté de roux, ces danseurs d'exception se donnent rendez-vous en bord de roselière. Les deux Grèbes se font face et secouent la tête pour débiter la danse puis ils se servent de leurs pattes pour se tenir droit comme un I et danser sur l'eau en parfaite symbiose.

Du côté des mammifères, les Chevreuils font ce qu'on appelle « le rond de la sorcière ». Cette parade amoureuse est une forme de ronde autour d'un arbre. La femelle esquivé les approches du mâle en tournant sur elle-même jusqu'à ce qu'elle accepte que le brocard se rapproche d'elle.

Chez les amphibiens, les mâles du Triton alpestre présentent des danses aquatiques complexes. Ils nagent en cercles, déploient leurs crêtes dorsales et libèrent des phéromones pour attirer les femelles.

Les Araignées sauteuses (*les Salticidae*) sont célèbres pour leur chorégraphie. Tel un danseur de ballet, le mâle se lance dans une danse complexe. Des pas linéaires aux zigzags, des mouvements des pattes à ceux de l'abdomen, il montre ainsi ses plus beaux atours.

La nature nous montre ici l'importance de la séduction dans le processus de reproduction. Elle offre, pour ceux qui prennent le temps d'observer, des spectacles fascinants et nous rappelle que l'amour est sa plus belle création.



Parc de la Deûle

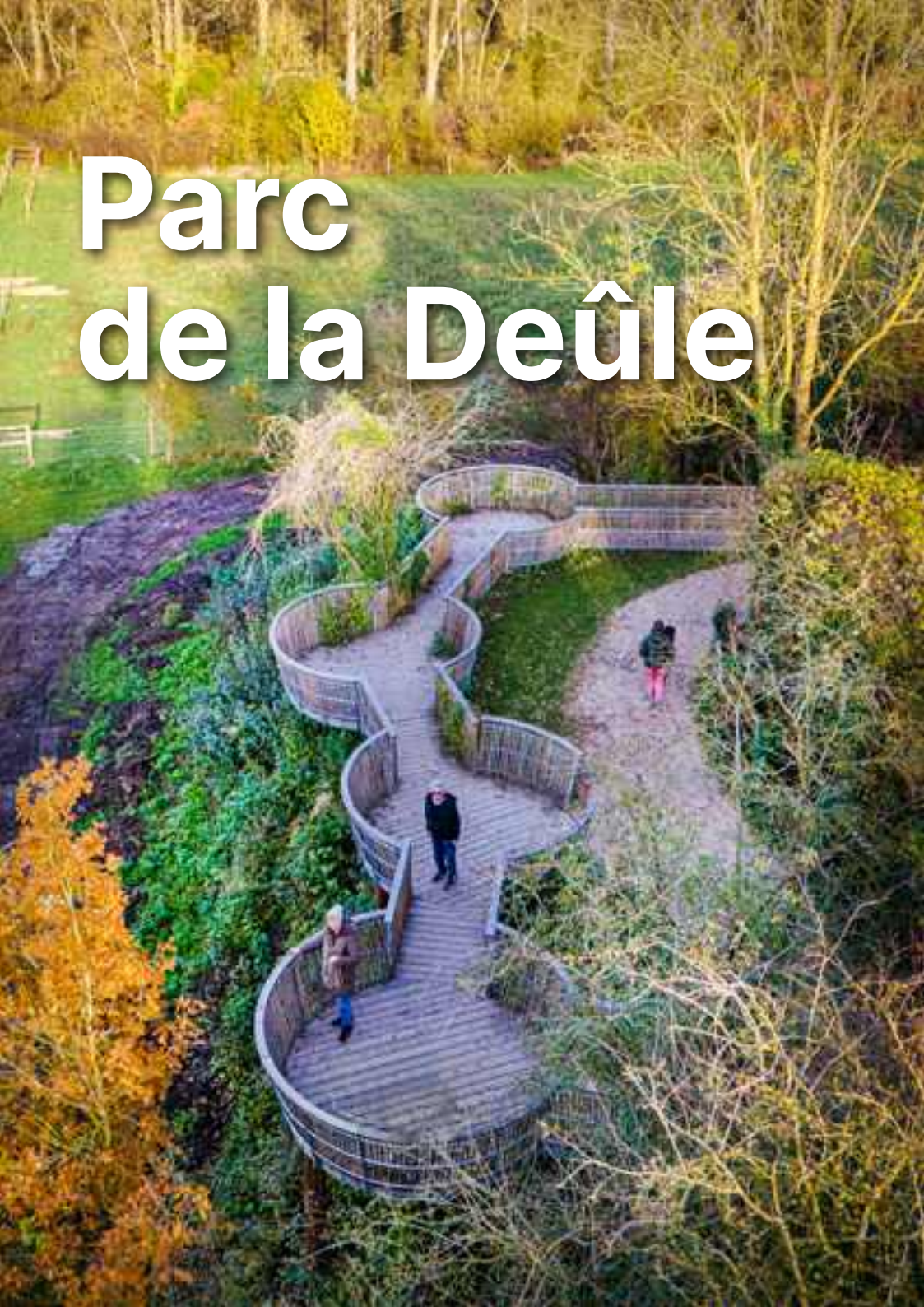

Un écrin de nature et de bien-être au cœur de la métropole lilloise.

Dnistingué par le Grand Prix national du Paysage en 2006 et le Prix du paysage du Conseil de l'Europe en 2009, le Parc de la Deûle s'étend sur 450 hectares.

Conçu par une équipe internationale d'architectes paysagistes, urbanistes, agronomes, forestiers et écologues réunie par Jacques Simon et le cabinet JNC International, le parc s'articule autour de trois univers : une Nature retrouvée à Santes et Haubourdin, une Nature domestiquée à Wavrin et une Nature rêvée à Mosaïc, le jardin des cultures, à Houplin-Ancoisne. Offrant 60 kilomètres de sentiers accessibles à pied, à vélo ou à cheval, le long de la Haute-Deûle, le parc invite à une découverte immersive.

À Haubourdin et Houplin-Ancoisne, **la Canteraine** dévoile un écosystème préservé. Paradis des grenouilles, ce site transformé en 2010 accueille désormais sept espèces d'amphibiens et 60 000 arbres et arbustes régionaux.

Non loin, le **sentier des Hauts de Santes** s'ouvre sur un écrin de 120 hectares mêlant prairies, bois et zones humides prisés des oiseaux.

À Santes, d'importants travaux ont permis de réhabiliter la **Gîte** autrefois défigurée par la pollution. Depuis 2013, ce lieu paisible abrite le **Relais Nature du Parc de la Deûle**, centre d'interprétation de la faune et de la flore.

À Houplin-Ancoisne, **Mosaïc, le jardin des cultures** propose 11 jardins contemporains inspirés du monde entier pour flâner dans un cadre pensé pour éveiller vos sens et favoriser la détente.

Avec ses 110 hectares, **le site des Ansereuilles** situé à Wavrin, raconte l'histoire de siècles de travail agricole. Des sentiers y serpentent entre bois, marais et pâturages.

Plus au sud, **le canal de Seclin** charme par ses berges ombragées et son alignement centenaire de platanes, labellisé « Ensemble arboré remarquable ».

Pour les amoureux de nature, l'**Archipel de Don** et ses 10 hectares préservés présentent de nombreuses possibilités d'observations naturalistes.

Le site de la Louvière contribue à préserver les richesses naturelles de la vallée de la Deûle. On y croiera notamment un ensemble d'étangs, un bois et des chemins de promenade agréables.

L'Espace Naturel des Périseaux, vaste plaine agricole de 266 hectares, offre des panoramas saisissants et une boucle pédestre de six kilomètres idéale pour se ressourcer.

Enfin, **le Parc des Aubépines**, conçu pour favoriser la vie sauvage, animale et végétale, invite à contempler la Métropole lilloise depuis son belvédère.

Qu'il s'agisse de flâner au bord de l'eau, d'explorer des paysages variés ou de se reconnecter à soi-même, le Parc de la Deûle est une destination incontournable de la métropole lilloise.

Relais Nature du Parc de la Deûle

▪ Relais Nature du Parc de la Deûle

20 chemin du Halage

Santes

(parking rue du Bon Blé à Houplin-Ancoisne)

03 20 63 11 22

relaisdeule@lillemetropole.fr

enm.lillemetropole.fr/parcs/relais-nature-du-parc-de-la-deule

 RelaisDeule

▪ Ouverture

- vacances scolaires : du mercredi au dimanche

- hors vacances scolaires : les mercredis

- fermetures exceptionnelles : samedi 26 et

dimanche 27 avril, samedi 31 mai et

dimanche 1^{er} juin, samedi 21 et dimanche

22 juin, samedi 12 et dimanche 13 juillet,

samedi 16 et dimanche 17 août, samedi 20

et dimanche 21 septembre.

Aux portes de la Gîte et de ses 120 hectares de bois et de prairies, vivez l'aventure de la biodiversité dans ce centre d'interprétation de la faune et de la flore locales. Aux côtés de la grenouille, la taupe, le papillon et le pic, partagez le plaisir de découvrir et d'expérimenter pour apprendre à observer autrement la nature qui nous entoure.

Pour en apprendre toujours plus, prolongez l'expérience à la maison : la boutique vous propose une sélection originale d'articles naturalistes. Dans ce lieu de vie animé, l'équipe propose, tout au long de la saison, des ateliers familiaux, des sorties naturalistes, des moments ludiques, festifs et bien d'autres rendez-vous !

Le Relais Nature est accessible aux personnes en situation de handicap. Merci de contacter l'équipe pour plus de précisions au sujet de l'accessibilité aux différentes animations de la programmation.

Escape game, expositions, ateliers...



Plus d'informations sur les animations et les tarifs

<https://enm.lillemetropole.fr/parcs/relais-nature-du-parc-de-la-deule>

NOUVEAUTÉS 2025

Escape game « Chelle Fureulle »

Rendez-vous les samedis et dimanches (hors animations), 10 h 30.

Participants : minimum 3 – maximum 6, uniquement sur inscription.

Billetterie sur enm.lillemetropole.fr ou à l'accueil.

Atelier Nature en famille

Rendez-vous tous les mercredis à 15 h 30, uniquement sur inscription

Billetterie sur enm.lillemetropole.fr ou à l'accueil.

L'atelier de la saison

En 2025, les Espaces Naturels de la MEL emboîtent le pas de lille3000 et proposent une saison rythmée par la thématique « **FIESTA, quand la Nature devient scène** ».

Pas de FIESTA sans masque ! Glanez quelques éléments naturels, laissez aller votre créativité et réalisez votre masque, sésame pour entrer gratuitement les 18 mai et 20 juillet aux Prés du Hem, les 9 et 10 août au Musée de Plein Air et fêter la clôture de Mosaic et/ou du Relais Nature le 19 octobre.

Rendez-vous les jeudis et vendredis des vacances scolaires, pendant les horaires d'ouverture, hors événements, sans réservation. L'Atelier de la saison est compris dans le tarif d'entrée du Relais Nature.

Relais Nature du Parc de la Deûle

Samedi 5 avril

Entrée en scène !

Le Relais Nature entre en scène pour cette nouvelle saison placée sous le signe de la FIESTA ! Retrouvez les espaces de ce lieu dédié à la biodiversité et découvrez ce que l'équipe vous réserve. Pas de fête sans masque : confectionnez le vôtre avec, bien entendu, une pointe de Nature.

- **Rendez-vous** : à partir de 14h
- **Durée** : l'après-midi
- **Public** : tout public
- **Bon à savoir** : entrée gratuite pour tous



Samedi 12 avril

Vert par Nature : initiation à la photographie naturaliste

La Nature est un immense spectacle dans lequel chaque espèce joue un rôle déterminant. Initiez-vous à la photographie de faune et flore sauvages et découvrez quelques-unes des nombreuses espèces qui vivent autour de vous !

- **Rendez-vous** : 9h30
- **Durée** : 3h
- **Public** : à partir de 7 ans
- **Bon à savoir** : nombre de places limité, uniquement sur inscription. Billetterie sur enm.lillemetropole.fr ou à l'accueil



Samedi 3 mai

Vert par Nature : cuisine sauvage

La Nature est un immense réservoir de couleurs, d'odeurs et de goûts ! Réapprenez à identifier quelques plantes sauvages comestibles, revoyez les rudiments de la cueillette et initiez-vous à la cuisine sauvage. Votre palais et vos papilles seront à la fête !

- **Rendez-vous** : 9h30
- **Durée** : 3h
- **Public** : tout public
- **Bon à savoir** : nombre de places limité, uniquement sur inscription. Billetterie sur enm.lillemetropole.fr ou à l'accueil



Dimanche 4 mai

Focus sur la Gîte

Véritable patchwork de paysages aujourd'hui, zone défigurée par la pollution autrefois, plongez dans l'histoire de la Gîte et partez à la rencontre de la biodiversité de cet espace de nature retrouvée.

- **Rendez-vous** : 10h
- **Durée** : 2h
- **Public** : tout public
- **Bon à savoir** : nombre de places limité, uniquement sur inscription. Billetterie sur enm.lillemetropole.fr ou à l'accueil



Relais Nature du Parc de la Deûle

FÊTE DE LA NATURE - DU MERCREDI 21 AU DIMANCHE 25 MAI

**Le Relais Nature fête la Nature ! Conférences, ateliers et moments festifs...
Un programme riche et varié pour découvrir, apprendre, comprendre.
Pour ne rien manquer, suivez le guide !**

Mercredi 21 mai

Conférence : faune discrète du Parc de la Deûle

Certains animaux sont particulièrement difficiles à observer. Venez découvrir cette faune discrète du Parc de la Deûle grâce à des vidéos présentées par un animateur du Relais Nature.

- **Rendez-vous** : 19h
- **Durée** : 2h
- **Public** : à partir de 7 ans
- **Bon à savoir** : nombre de places limité, uniquement sur inscription. Billetterie sur enm.lillemetropole.fr ou à l'accueil



Jeudi 22 mai

Conférence : la vie des sols

Nous marchons tous les jours dessus, sans lui prêter attention. Et pourtant, sans lui, il n'y a pas de vie ! Compost et Nature vous explique ce qu'est le sol, pourquoi il est nécessaire de le protéger et les actions que vous pouvez mettre en œuvre.

- **Rendez-vous** : 19h
- **Durée** : 2h
- **Public** : adultes
- **Bon à savoir** : nombre de places limité, uniquement sur inscription. Billetterie sur enm.lillemetropole.fr ou à l'accueil



Vendredi 23 mai

Conférence : le Castor d'Europe

Le Castor d'Europe recolonise peu à peu les cours d'eau de la région.

Vincent Gavériaux vous dresse le portrait du plus gros rongeur indigène d'Europe.

- **Rendez-vous** : 19h
- **Durée** : 1h30
- **Public** : tout public
- **Bon à savoir** : nombre de places limité, uniquement sur inscription.



Samedi 24 mai

Conférence : le rôle des journalistes au service de la biodiversité

Partout dans le monde, les journalistes qui souhaitent informer sur les enjeux climatiques, le vivant et l'écologie sont pris pour cible. Hélène CYS échangera avec vous sur leur place dans le paysage médiatique, l'importance de leur engagement et l'urgence de les soutenir.

- **Rendez-vous** : 19h, durée 1h30
- **Public** : adultes
- **Bon à savoir** : nombre de places limité, uniquement sur inscription.



Dimanche 25 mai

Biodiversité en fête !

La biodiversité est en fête ! Rencontrez les défenseurs de notre planète, goutez aux produits locaux, transformez-vous en animal, plongez au cœur des fleurs, vivez une expérience botanico-sonore aux notes florales électroniques.

- **Rendez-vous** : marché fermier et balades à poney à partir de 10h. Forum des éco-acteurs et ateliers à partir de 14h
- **Durée** : la journée
- **Public** : tout public
- **Bon à savoir** : gratuit pour tous



Relais Nature du Parc de la Deûle

Dimanche 8 juin

Zoom sur les Odonates

Les libellules, redoutables prédatrices, offrent un spectacle fascinant au bord des plans d'eau, lors de journées ensoleillées. Avec un animateur nature, observez les allées et venues de ces insectes impressionnants aux couleurs vives. Avec un peu de pratique, il vous sera aisé de les identifier !

- **Rendez-vous** : 10h
- **Durée** : 2h
- **Public** : tout public
- **Bon à savoir** : nombre de places limité, uniquement sur inscription. Billetterie sur enm.lillemetropole.fr ou à l'accueil



0€

Dimanche 8 juin

Fête des mares

Rencontre avec le vivant, identification de la faune et la flore des zones humides, atelier de confection des petites bêtes aquatiques, spectacle de marionnettes pour les plus jeunes : les mares sont au cœur de cet après-midi totalement gratuit et riche en découvertes !

- **Rendez-vous** : à partir de 14h
- **Durée** : l'après-midi
- **Public** : tout public
- **Bon à savoir** : gratuit pour tous



0€

Samedi 14 juin

Vert par Nature : teintures végétales

Connaissez-vous les plantes tinctoriales ? Sous les conseils de l'association Takoda, apprenez la technique de la teinture naturelle sur papier ou tissu et parez-vous des mille couleurs que la flore sauvage vous offre.

- **Rendez-vous** : 9h30
- **Durée** : 3h
- **Public** : tout public
- **Bon à savoir** : nombre de places limité, uniquement sur inscription. Billetterie sur enm.lillemetropole.fr ou à l'accueil



Dimanche 15 juin

Fête du pont : en avant guinguette !

Un air d'été souffle d'une rive à l'autre de la Deûle. Transats, fanfares, jeux de kermesse et de plage investissent les berges pour une après-midi chill et faniente.

- **Rendez-vous** : à partir de 14h, en face du Relais Nature et de Mosaïc
- **Durée** : l'après-midi
- **Public** : tout public
- **Bon à savoir** : Animations gratuites. L'entrée des sites reste payante.



0€

Samedi 5 juillet

Conférence : lumière sur les syrphes

Les syrphes sont très communs dans nos jardins. Capables de voler sur place, auxiliaires du jardinier et pollinisateurs hors pairs, les syrphes ont des modes de vie et régimes alimentaires très divers ! Avec Lestrem Nature, familiarisez-vous avec ces insectes souvent confondus, à tort, avec les guêpes ou les abeilles...

- **Rendez-vous** : 17h
- **Durée** : 2h
- **Public** : à partir de 7 ans
- **Bon à savoir** : nombre de places limité, uniquement sur inscription. Billetterie sur enm.lillemetropole.fr ou à l'accueil



0€

Dimanche 6 juillet

Opération pollinisation

Familiarisez-vous avec la pollinisation et les pollinisateurs. Extraction de miel, défis, jeux, découverte des guêpes et frelons, confection de danseuses végétales et conférence sur les abeilles sauvages rythment cet après-midi totalement gratuit.

- **Rendez-vous** : ateliers à partir de 14 h, conférence de 17 h à 19 h
- **Durée** : l'après-midi
- **Public** : tout public, conférence à partir de 7 ans
- **Bon à savoir** : nombre de places limité pour l'extraction de miel et la conférence, uniquement sur inscription. Billetterie sur enm.lillemetropole.fr ou à l'accueil



Dimanche 20 juillet

Focus sur la Gîte

Véritable patchwork de paysages aujourd'hui, zone défigurée par la pollution autrefois : plongez dans l'histoire de la Gîte et partez à la rencontre de la biodiversité de cet espace de nature retrouvée.

- **Rendez-vous** : 10 h
- **Durée** : 2 h
- **Public** : tout public
- **Bon à savoir** : nombre de places limité, uniquement sur inscription. Billetterie sur enm.lillemetropole.fr ou à l'accueil



Samedi 26 juillet

Vert par Nature : initiation à la peinture naturaliste

Vincent Gavériaux, illustrateur naturaliste professionnel, vous initie à la peinture naturaliste. Apprenez comment reproduire un animal sauvage sur papier à la peinture acrylique. Un instant de communion entre la Nature et vous.

- **Rendez-vous** : 9h30
- **Durée** : 3h
- **Public** : à partir de 16 ans
- **Bon à savoir** : nombre de places limité, uniquement sur inscription. Billetterie sur enm.lillemetropole.fr ou à l'accueil



Samedi 2 août

Vert par Nature : mes produits naturels

Laura, de Nature Résiliente, vous délivre les propriétés secrètes des plantes de votre jardin pour la réalisation de recettes cosmétiques, de produits d'entretien et alimentaires. Repartez avec votre baume, votre vinaigre des 4 voleurs, votre adoucissant et votre sel fou...

- **Rendez-vous** : 9h30
- **Durée** : 2h
- **Public** : à partir de 14 ans
- **Bon à savoir** : nombre de places limité, uniquement sur inscription. Billetterie sur enm.lillemetropole.fr ou à l'accueil



Relais Nature du Parc de la Deûle

Dimanche 3 août

Zoom sur les pollinisateurs

Ces petites bêtes ont mauvaise réputation et pourtant... Sans elles, nous ne pourrions profiter de belles prairies et de production alimentaire. Faites tomber vos préjugés pour mieux protéger hyménoptères, diptères, coléoptères ou encore lépidoptères indispensables à notre survie.

- **Rendez-vous** : 10h
- **Durée** : 2h
- **Public** : tout public
- **Bon à savoir** : nombre de places limité, uniquement sur inscription. Billetterie sur enm.lillemetropole.fr ou à l'accueil



0€

Samedi 30 août

Samedi Chauve-souris

Un après-midi et une soirée pour en apprendre davantage sur ces petits mammifères aux mains ailées. Théâtre d'ombres, lectures sur le monde de la nuit et sortie nocturne à la rencontre des chiroptères, fragiles petites chauves-souris, reines du ciel étoilé.

- **Rendez-vous** : ateliers de 14h à 18h, sortie nocturne de 19h30 à 21h
- **Durée** : après-midi et soirée
- **Public** : tout public
- **Bon à savoir** : pour la sortie nocturne, nombre de places limité, uniquement sur inscription. Billetterie sur enm.lillemetropole.fr ou à l'accueil



Samedi 6 septembre

Vert par Nature : fabriquer mon encens

Apprenez à fabriquer votre encens ! Myrtille, de l'association Les Mûres ont des abeilles, vous guide pour choisir vos ingrédients et réaliser votre encens en bâtonnet, en cône ou en poudre, avec les plantes locales. Êtes-vous plutôt recette « sommeil », « anti-moustique » ou « méditation » ?

- **Rendez-vous** : 9h30
- **Durée** : 2h30
- **Public** : à partir de 12 ans
- **Bon à savoir** : nombre de places limité, uniquement sur inscription. Billetterie sur enm.lillemetropole.fr ou à l'accueil



Dimanche 7 septembre

Focus sur la Gîte

Véritable patchwork de paysages aujourd'hui, zone défigurée par la pollution autrefois : plongez dans l'histoire de la Gîte et partez à la rencontre de la biodiversité de cet espace de nature retrouvée.

- **Rendez-vous** : 10h
- **Durée** : 2h
- **Public** : tout public
- **Bon à savoir** : nombre de places limité, uniquement sur inscription. Billetterie sur enm.lillemetropole.fr ou à l'accueil



Dimanche 28 septembre

Portes ouvertes

Votre centre d'interprétation de la faune et de la flore préféré ouvre grand ses portes... gratuitement ! Marché fermier, balades à poney, handijeu, atelier de fabrication de masques et de découverte des plumes sont au programme. Le tout, rythmé aux sonorités du jazz manouche.

→ **Rendez-vous** : marché fermier et balades à poney à partir de 10h, ateliers à partir de 14h

→ **Durée** : la journée

→ **Public** : tout public

→ **Bon à savoir** : entrée gratuite pour tous



Samedi 4 octobre

Vert par Nature : l'art de la vannerie

À travers la création d'une mangeoire artisanale en vannerie, plongez-vous dans un savoir-faire ancestral, riche et fascinant. Florie Andrèges vous présente l'osier et le rotin et vous guide dans la création de votre pièce unique.

→ **Rendez-vous** : 9h30

→ **Durée** : 2h

→ **Public** : à partir de 9 ans

→ **Bon à savoir** : nombre de places limité, uniquement sur inscription. Billetterie sur enm.lillemetropole.fr ou à l'accueil



Dimanche 5 octobre

Zoom sur les baies et fruits

L'automne est arrivé et pare les arbres et arbustes de couleurs chatoyantes. Mais ce n'est pas tout ! Les baies et fruits sauvages ont fait leur apparition, ravissant la faune locale et nos papilles. Suivez les pas d'un animateur Nature pour découvrir un panel de merveilles que nous offre la Nature.

→ **Rendez-vous** : 10h

→ **Durée** : 2h

→ **Public** : tout public

→ **Bon à savoir** : nombre de places limité, uniquement sur inscription. Billetterie sur enm.lillemetropole.fr ou à l'accueil



Dimanche 19 octobre

Rideau !

Le rideau tombe sur la grande fête 2025 du Relais Nature. Avec votre plus beau masque de carnaval, empressiez-vous pour (re)découvrir les lieux une dernière fois, accéder à l'ensemble des ateliers de la saison ou encore participer au jeu-concours de la muséographie et du jardin des expériences.

→ **Rendez-vous** : à partir de 14h

→ **Durée** : l'après-midi

→ **Public** : tout public

→ **Bon à savoir** : gratuit pour les visiteurs munis d'un masque coloré et ou Nature





Mosaïc, le jardin des cultures

▪ Mosaïc, le jardin des cultures

103 rue Guy Môquet

Houplin-Ancoisne

03 20 63 11 24

mosaic@lillemetropole.fr

[https://enm.lillemetropole.fr/parcs/
mosaic-le-jardin-des-cultures](https://enm.lillemetropole.fr/parcs/mosaic-le-jardin-des-cultures)

[mosaicjardindescultures](#)

[mosaicjardindescultures](#)

▪ Ouverture

Du 5 avril au 19 octobre 2025 inclus.

Au cœur du Parc de la Deûle se niche un jardin extraordinaire... Labellisé « Jardin remarquable », Mosaïc, le jardin des cultures, invite petits et grands à s'ouvrir sur le monde le temps d'une promenade ludique, emplie de poésie. Des jardins hauts en couleurs éveillent les sens et célèbrent la diversité culturelle de la métropole lilloise.

Mosaïc a fêté ses 20 ans en 2024 et semble y avoir pris goût. La Fiesta continue en 2025 ! Ouverture carnavalesque, Highland games au Rain Garden, Septemberfest au Garten-Treff, Fête de clôture « Día de muertos » : autant d'occasions de se retrouver et de s'évader aux quatre coins du monde. Cet été, en plus de la musique, nous fêtons aussi le cirque et le cinéma, le tout dans une ambiance guinguette !

Enfin, profitez de notre programmation petite-enfance pour découvrir « la Clairière de Georgie » : un lieu d'exploration de la nature dédié aux tout-petits.

Mosaïc, le jardin des cultures est labellisé « Tourisme et Handicap » par le Ministère du Tourisme. Il présente des aménagements et des installations accessibles aux personnes à mobilité réduite.

Jeux, visites guidées, animation...



Plus d'informations sur les animations, les jours d'ouverture et les tarifs
<https://enm.lillemetropole.fr/parcs/mosaic-le-jardin-des-cultures>

NOUVEAUTÉS 2025

- Les petits rendez-vous aux jardins

de petites parenthèses de rêve, d'inventivité ou de partage.

Au programme : lecture à voix haute, construction en Kapla ou dégustation de thé.

Tous les mercredis et week-ends, en semaine pendant les vacances.

- À vos œuvres !

Élaboration d'une œuvre éphémère et collaborative dans un jardin.

Tous les samedis en juillet-août

- Jeu de piste famille « Clothilde, la Naïade »

- Lille3000 Fiesta

Haut les masques ! : Emboîtons le pas de lille3000 avec une saison rythmée par la thématique « **FIESTA, quand la Nature devient scène** ». Pas de FIESTA sans masque ! Chaque premier dimanche du mois réalisez votre masque, sésame pour entrer gratuitement les 18 mai et 20 juillet aux Prés du Hem, les 9 et 10 août au Musée de Plein Air et fêter la clôture de Mosaïc et du Relais Nature le 19 octobre.

Le 1^{er} dimanche de chaque mois à partir de 14 h.

Mosaïc, le jardin des cultures

Samedi 5 avril

Fête d'ouverture : haut les masques !

Que la fête commence ! Venez acclamer et applaudir notre parade carnavalesque ! Un défilé haut en couleurs de créatures masquées et de chimère à plumes. Tel le phénix, Mosaïc renaît en fanfare des cendres de l'hiver !

- **Rendez-vous** : à partir de 14 h 30, ouverture du jardin dès 10 h
- **Durée** : l'après-midi
- **Public** : tout public
- **Bon à savoir** : entrée gratuite pour tous



Samedi 19 avril

La ludo au Garten-Treff

Direction l'Europe germanophone ! La ludothèque de Mosaïc s'installe au Garten-Treff pour profiter de l'ambiance tout en jouant. Avec « Hansel et Gretel » ou « Chou y es-tu », voilà un après-midi très « Gemütlich » en perspective, alors à vous de jouer !

- **Rendez-vous** : à partir de 14 h, ouverture du jardin dès 10 h
- **Durée** : l'après-midi
- **Public** : tout public



Dimanche 20 avril

La ludo au Loukoum Jardin

Direction la Méditerranée orientale ! La ludothèque de Mosaïc s'installe au Loukoum Jardin pour profiter de l'ambiance tout en jouant. Une partie « d'Istanbul » ou de « Santorini » avec le clapotis des fontaines en fond sonore et l'ombre des cerisiers, c'est le pied !

- **Rendez-vous** : à partir de 14 h, ouverture du jardin dès 10 h
- **Durée** : l'après-midi
- **Public** : tout public



Lundi 21 avril

La ludo aux Terrasses de la Méditerranée

Direction la Grèce et la Rome antique ! La ludothèque de Mosaïc s'installe aux Terrasses de la Méditerranée pour profiter de l'ambiance tout en jouant. Avec « Augustus », « 7 Wonders » ou « Avé », le voyage dans le passé est assuré !

- **Rendez-vous** : à partir de 14 h, ouverture du jardin dès 10 h
- **Durée** : l'après-midi
- **Public** : tout public



Jeudis 1^{er}, 8 et 29 mai

La Clairière de Georgie : le paradis des tout-petits

En compagnie de Georges, le Rouge-gorge, découvrez un petit coin de paradis où chacun peut courir dans l'herbe, jouer dans les flaques, marcher pieds nus, patouiller dans la gadoue, construire des cabanes, se cacher, sentir, goûter ou créer une œuvre d'art avec les petits trésors de la nature !

- **Rendez-vous** : à partir de 11h, ouverture du jardin dès 10h
- **Durée** : la journée
- **Public** : très jeune public et jeune public
- **Bon à savoir** : gratuit pour les moins de 7 ans. Tenue de rechange ou combinaison conseillée.



Dimanche 8 juin

Rendez-vous aux jardins : welcome to the Rain Garden !

Cette journée sera scottish, irish & british ou ne sera pas ! Au programme : enquête de Sherlock, revisite des Highland Games avec les traditionnels tirs à la corde et lancers de troncs, jeux et concerts. Il paraît que Nessie sera même de la partie !

- **Rendez-vous** : à partir de 11h, ouverture du jardin et du restaurant de 10h à 22h
- **Durée** : la journée et la soirée
- **Public** : tout public
- **Bon à savoir** : gratuit pour les visiteurs avec un vêtement ou un accessoire motif tartan



Dimanche 15 juin

Fête du pont : en avant guinguette !

Un air d'été souffle d'une rive à l'autre de la Deûle. Transats, fanfares, jeux de kermesse et de plage investissent les berges pour une après-midi chill et far niente.

- **Rendez-vous** : à partir de 14h, en face de Mosaïc et du Relais Nature
- **Durée** : l'après-midi
- **Public** : tout public
- **Bon à savoir** : animations gratuites. L'entrée des sites reste payante



Dimanche 22 juin

La ludo à L'île Africa Mama

Direction l'Afrique de l'Ouest ! La ludothèque de Mosaïc s'installe sur L'île Africa Mama pour profiter de l'ambiance tout en jouant. (Re)découvrez l'Awalé, le plus célèbre des jeux de semailles africains. Un conseil : ne déconcentrez pas votre adversaire, il risquerait de vous chercher palabre !

- **Rendez-vous** : à partir de 14h, ouverture du jardin dès 10h
- **Durée** : l'après-midi
- **Public** : tout public



Mosaïc, le jardin des cultures



Mosaïc, le jardin des cultures

Dimanche 29 juin

La ludo au Jardin Tissé

Direction l'Europe de l'Est ! La ludothèque de Mosaïc s'installe au Jardin Tissé pour profiter de l'ambiance tout en jouant. Une partie de « patchwork », et vous voilà en train de tisser de superbes costumes folkloriques rayés et colorés.

- **Rendez-vous** : à partir de 14h, ouverture du jardin dès 10h
- **Durée** : l'après-midi
- **Public** : tout public



Dimanche 6 juillet

La fête des Zinstrus !

Ukulélé, flûte de pan, kalimba, harpe, cithare, guzheng... Sous les conseils de musiciens aguerris, manipulez ces instruments aux noms parfois exotiques et aux sonorités inattendues. En harmonie avec la nature, ressentez la musique : une fête intime et vibrante s'éveille en vous !

- **Rendez-vous** : à partir de 11h, ouverture du jardin dès 10h
- **Durée** : la journée
- **Public** : Jeune public, tout public



Dimanche 13 juillet

Balade méditative

Nos journées se suivent à un rythme effréné. Il est temps de vous accorder une pause nature ! Participez à une marche sensorielle immersive dans le jardin Mosaïc, rythmée par des moments de relaxation sonore et de visualisations intérieures.

- **Rendez-vous** : 11h
- **Durée** : 1h15
- **Public** : adultes, ados
- **Bon à savoir** : sur réservation. Nombre de tapis limité, pensez à prendre votre équipement



Lundi 14 juillet

Balade méditative

Pris par le quotidien, nos journées se suivent à un rythme effréné. Il est grand temps de vous accorder une pause nature ! Participez à une marche sensorielle immersive dans le jardin Mosaïc, rythmée par des moments de relaxation sonore et de visualisations intérieures.

- **Rendez-vous** : 11h
- **Durée** : 1h15
- **Public** : adultes, ado
- **Bon à savoir** : sur réservation. Nombre de tapis limité, pensez à prendre votre équipement



Dimanche 20 juillet

Fiesta Circus !

Sous vos regards ébahis, les disciplines s'enchaînent : clown, catapulte à chapeaux, jonglerie, équilibre sur monocycle... Ce ne sont pas quelques maladresses qui vont gâcher la fête, bien au contraire ! Et comme c'est en faisant que l'on apprend, profitez-en pour vous initier aux arts du cirque.

- **Rendez-vous** : à partir de 11h, ouverture du jardin dès 10h
- **Durée** : la journée
- **Public** : très jeune public et tout public



Mosaïc, le jardin des cultures

Dimanche 27 juillet

Balade méditative

Pris par le quotidien, nos journées se suivent à un rythme effréné. Il est grand temps de vous accorder une pause nature ! Participez à une marche sensorielle immersive dans le jardin Mosaïc, rythmée par des moments de relaxation sonore et de visualisations intérieures.

- **Rendez-vous** : 11h
- **Durée** : 1h15
- **Public** : adultes, ado
- **Bon à savoir** : sur réservation. Nombre de tapis limité, pensez à prendre votre équipement



Dimanche 3 août

Yoga par nature

Pris par le quotidien, nos journées se suivent à un rythme effréné. Il est grand temps de vous accorder une pause nature ! Participez à une séance de yoga au bord de l'étang et profitez-en pour adresser votre salutation aux hérons, cormorans, canards, foulques, poules d'eau et autres amphibiens !

- **Rendez-vous** : 11h
- **Durée** : 1h
- **Public** : adultes, ados
- **Bon à savoir** : sur réservation. Nombre de tapis limité, pensez à prendre votre équipement



Samedi 9 août

La fiesta en short !

Petits et grands, émerveillez-vous sous les étoiles autour d'un programme de courts métrages sur le thème de la fête. En pleine nature, à l'abri du regard des humains, les animaux aussi s'amuse ! Carnaval, anniversaire, nouvel an, tous les prétextes sont bons pour danser et rire.

- **Rendez-vous** : 21h30, ouverture du jardin dès 10h - Dernier accès et fermeture du restaurant à 21h15
- **Durée** : 1h15
- **Public** : jeune public et tout public
- **Bon à savoir** : nombre de transats et de plaids limité, pensez à apporter votre équipement



Dimanche 10 août

Yoga par nature

Pris par le quotidien, nos journées se suivent à un rythme effréné. Il est grand temps de vous accorder une pause nature ! Participez à une séance de yoga au bord de l'étang et profitez-en pour adresser votre salutation aux hérons, cormorans, canards, foulques, poules d'eau et autres amphibiens !

- **Rendez-vous** : 11h
- **Durée** : 1h
- **Public** : adultes, ados
- **Bon à savoir** : sur réservation. Nombre de tapis limité, pensez à prendre votre équipement.



Vendredi 15 août

Contes : 1-2-3 nous irons au bois

Ouvrez grand vos oreilles, c'est l'heure du conte. Les animaux du bois aux arbres et Écorce vous partagent leurs doutes, leurs luttes et leurs espoirs. Deux récits qui questionnent la conscience de nos émotions, la dureté du temps qui passe et la beauté du monde qui nous entoure.

- **Rendez-vous** : à partir de 11h, ouverture du jardin dès 10h
- **Durée** : la journée
- **Public** : très jeune public et tout public



Dimanche 17 août

Yoga par nature

Pris par le quotidien, nos journées se suivent à un rythme effréné. Il est grand temps de vous accorder une pause nature ! Participez à une séance de yoga au bord de l'étang et profitez-en pour adresser votre salutation aux hérons, cormorans, canards, foulques, poules d'eau et autres amphibiens !

- **Rendez-vous** : 11h
- **Durée** : 1h
- **Public** : adultes, ados
- **Bon à savoir** : sur réservation. Nombre de tapis limité, pensez à prendre votre équipement



Dimanche 24 août

Ludimômes : un festival de jeu pour les familles

3^e édition : au p'tit bonheur la chance ! Au jeu de la chance et du hasard, la seule chose que vous risquez vraiment, c'est de vous amuser ! Au programme : spectacles hasardeux, grande loterie, balades hippiques, tournois, paris ludiques, maquillage, ateliers créatifs et jeux à gogo !

- **Rendez-vous** : à partir de 10h30, ouverture du jardin dès 10h
- **Durée** : la journée
- **Public** : jeune public et tout public
- **Bon à savoir** : gratuit pour les moins de 12 ans



Dimanche 31 août

Yoga par nature

Pris par le quotidien, nos journées se suivent à un rythme effréné. Il est grand temps de vous accorder une pause nature ! Participez à une séance de yoga au bord de l'étang et profitez-en pour adresser votre salutation aux hérons, cormorans, canards, foulques, poules d'eau et autres amphibiens !

- **Rendez-vous** : 11h
- **Durée** : 1h
- **Public** : adultes, ados
- **Bon à savoir** : sur réservation. Nombre de tapis limité, pensez à prendre votre équipement



Mosaïc, le jardin des cultures

Samedi 20 et dimanche 21 septembre

Journées Européennes du Patrimoine : Mosaïc se raconte

Savez-vous ce qu'il y avait avant Mosaïc ? En compagnie d'un guide, partez à la découverte du site de la préhistoire jusqu'à la conception du jardin en 2004.

- **Rendez-vous** : 11h et 16h, ouverture du jardin dès 10h
- **Durée** : 1h15
- **Public** : tout public



0€

Dimanche 28 septembre

Septemberfest au Garten-Treff

Revisitons l'Oktoberfest, la très célèbre fête munichoise ! Le biergarten du « jardin des retrouvailles » prend vie. Une micro-brasserie vous initie aux différentes étapes du brassage de la bière tandis que non loin de là, une jardinerie électronique s'anime ! Expérience botanico-sonore garantie.

- **Rendez-vous** : à partir de 14h, ouverture du jardin dès 10h
- **Durée** : l'après-midi
- **Public** : tout public



Dimanche 5 octobre

Troc Plantes

Échangez plantes, graines et bonnes pratiques avec les jardiniers de Mosaïc. Pas besoin d'être initiés, au contraire, c'est une chouette occasion de se lancer !

- **Rendez-vous** : à partir de 14h, ouverture du jardin dès 10h
- **Durée** : l'après-midi
- **Public** : tout public
- **Bon à savoir** : gratuit pour les troqueurs. Nous transportons vos plantes depuis le parking vers le lieu du troc



Dimanche 19 octobre

Fête de clôture : Día de Muertos !

Bal latino, ateliers masque et maracas, maquillages artistiques... Plongez dans l'univers coloré et festif du « Día des Muertos » et participez à notre grande parade des calaveras ! Aux sons des tambours à réveiller les morts, cette fête de clôture vous fera frissonner.. de plaisir !

- **Rendez-vous** : à partir de 14h, ouverture du jardin dès 10h
- **Durée** : l'après-midi
- **Public** : tout public
- **Bon à savoir** : gratuit pour les visiteurs munis d'un masque coloré





Canal de roubaix Marque Urbaine



Au fil de ses 28 kilomètres et de ses 15 écluses, le canal de Roubaix traverse Marquette-lez-Lille, Marcq-en-Barœul, Wasquehal, Croix, Tourcoing, Roubaix, Wattlelos, Leers et Estaimpuis en Belgique. Tantôt rural, tantôt urbain, il trace un trait d'union entre la Deûle, via la Marque Urbaine, et l'Escaut en Belgique. Une charmante coulée verte et bleue, qui se découvre à pied, à vélo ou en bateau.

Marquette-lez-Lille est la porte d'entrée française de la liaison transfrontalière Deûle-Escaut. Ici, la Marque canalisée s'étire jusqu'à la Marque rivière en passant par le port du Dragon à Wasquehal.

La Marque canalisée croise, à Wasquehal (au Triest), le début du canal de Roubaix et sa chaîne de cinq écluses. À Tourcoing, le canal et ses berges se situent dix mètres en contrebas du niveau de la ville ! On accède à ces lieux méconnus, propices à la promenade, depuis le pont hydraulique de Tourcoing.

Adossé au canal, **le parc de l'Union** est situé à la croisée des trois villes Roubaix-Tourcoing-Wattlelos. Il se compose d'un arboretum riche de 850 sujets et d'une aire de jeux pour les enfants. Face à la maison éclusière de l'Union devenue restaurant, une halte fluviale accueille les bateaux de plaisance venus de tous horizons.

À quelques mètres du parc de l'Union se trouve **la voie verte du Ferrain**. Les piétons et cyclistes peuvent désormais circuler d'Halluin à Tourcoing en empruntant cette ancienne ligne ferroviaire réaménagée pour offrir également des aires de repos et de jeux.

À Roubaix, en face de l'écluse du Galon d'eau, le square Nadaud propose des jeux pour enfants et un parcours naturel qui permet de connecter la rue Gambetta à la véloroute du canal de Roubaix. À Wattlelos, juste après l'écluse du Sartel, **le site PCUK** est une ancienne friche industrielle requalifiée qui abrite aujourd'hui une faune et une flore originale. Dans cet espace naturel, la vie foisonne désormais. Le site abrite notamment une très belle population d'oiseaux.

Une fois passé le pont du Grimonpont, longez le canal et faufilez-vous dans le petit chemin qui s'offre à vous sur la gauche. Là, vous découvrirez un remarquable ouvrage hydraulique : **les bassins filtrants de Leers**. Ces bassins récoltent les eaux filtrées de la station d'épuration pour alimenter le canal.

Le secteur offre également de beaux parcours aux cyclistes. **La véloroute du Paris-Roubaix (V365)** connecte le canal de Roubaix au Val de Marque jusque Fretin en passant à proximité du Stab vélodrome de Roubaix. Cette voie verte de 22 kilomètres au nom mythique n'emprunte pas de secteur pavé. Elle est donc parfaitement accessible à tous.

Relais Nature du Canal de la Deûle à l'Escaut



▪ Relais Nature du Canal de la Deûle à l'Escaut

Le Relais Nature situé au
202 rue de Roubaix à Tourcoing
est fermé pour cause de travaux
mais l'équipe reste joignable au :

03 20 63 11 23

relaiscanal@lillemetropole.fr

[https://enm.lillemetropole.fr/parcs/
relais-nature-du-canal-de-la-deule-
lescaut](https://enm.lillemetropole.fr/parcs/relais-nature-du-canal-de-la-deule-escaut)

 Canal de Roubaix - Val de Marque

Le Relais Nature est actuellement en travaux... dans l'attente de sa réouverture, la découverte du territoire peut se faire avec les Cyclo-natures, un duo à vélo qui arpente les chemins de halage et propose des animations pour tous autour de la nature (jeux, mini-visites, quizz...).

La liaison fluviale reliant la Deûle à l'Escaut, construite par l'homme à des fins commerciales, abrite aujourd'hui une biodiversité remarquable. Véritable trame verte et bleue où se développe une nature foisonnante. En saison, les bateaux mais aussi la Décidée, le petit bateau à passagers, sont de retour sur les eaux calmes du canal.

Balades fluviales de la Décidée...



Plus d'informations sur les lieux, périodes d'ouverture et les tarifs
<https://enm.lillemetropole.fr/parcs/relais-nature-du-canal-de-la-deule-lescaut>

Les balades fluviales de la Décidée

La Décidée propose des balades fluviales commentées. Pour découvrir les nombreux paysages bordant la liaison Deûle Escaut, la Décidée change régulièrement de points d'embarquements. Les balades fluviales sont commentées et durent une heure environ. Le samedi, un petit bonus est proposé au départ de 14h30 : le passage d'une écluse (balade de 2 heures environs).

Un dimanche par mois, des musiciens ou des conteurs s'invitent à bord.

Les lieux d'embarquement :

- **Wasquehal** : embarcadère de la Ferme Dehaut - Impasse du Triest
- **Leers** : embarcadère côté canal de la Guinguette de Leers -109 rue de Watrelos
- **Roubaix** : Quai du Sartel
- **Tourcoing** : Quai de Bordeaux
- **Marcq-en-Baroeul** : Rue du quai

Balades fluviales de la Décidée

Samedi 5 avril

Ouverture festive de saison

Venez fêter cette nouvelle saison sur l'eau et sur terre ! Embarquez à bord de la Décidée pour une croisière découverte sur le canal. Sur terre, jouez aux jeux divers de la Compagnie Sac à Dés !

- **Rendez-vous** : à partir de 14h30, Embarcadère de la Ferme Dehaut, Impasse du Triest à Wasquehal
- **Durée** : 3h
- **Public** : tout public
- **Bon à savoir** : jeux en accès libre. Réservations sur place pour les balades à bord de la Décidée



Dimanche 11 mai

Pause Nature au fil de l'eau : balades musicales

Au fil de l'eau, laissez-vous porter et entraîner par les rythmes endiablés du duo accordéon-guitare de JLB Prod, place à la guinguette sur l'eau !

- **Rendez-vous** : à partir de 14h30, embarcadère de la Ferme Dehaut, impasse du Triest à Wasquehal
- **Durée** : 1h
- **Public** : tout public
- **Bon à savoir** : plusieurs départs possibles : 14h30, 15h30, 16h30, uniquement sur réservation via la billetterie en ligne enm.lillemetropole.fr



Dimanche 25 mai

Pause Nature au fil de l'eau : balades musicales

Montez à bord de la Décidée avec Jivili. Ce duo musical clarinette – accordéon de la compagnie In Ilo Tempore vous fera voyager sur le canal au rythme des musiques du monde !

- **Rendez-vous** : à partir de 14h30, Embarcadère de la Ferme Dehaut, impasse du Triest à Wasquehal
- **Durée** : 1h
- **Public** : tout public
- **Bon à savoir** : plusieurs départs possibles : 14h30, 15h30, 16h30, uniquement sur réservation via la billetterie en ligne enm.lillemetropole.fr



Dimanche 1^{er} juin

Pause Nature au fil de l'eau : contes

Laissez-vous porter au rythme des mots sur les eaux du canal à bord de la Décidée. Claire Péricard vous contera des histoires qui mettent l'eau, cette ressource indispensable et si précieuse, au cœur des récits. Des histoires issues de différentes cultures pour faire voyager l'imaginaire !

- **Rendez-vous** : à partir de 14h30, embarcadère face à la Guinguette, 109 rue de Watrelos à Leers
- **Durée** : 1h
- **Public** : tout public
- **Bon à savoir** : plusieurs départs possibles : 14h30, 15h30, 16h30, uniquement sur réservation via la billetterie en ligne enm.lillemetropole.fr





Balades fluviales de la Décidée

Dimanche 29 juin

Fête du canal

En plein cœur de l'été, venez vous amuser au bord du canal ! Sur terre : des jeux pour tous, des ateliers nature, un atelier de réalisation de marionnettes, des initiations au graff. Sur l'eau : des balades fluviales, des initiations au float tubes, au paddle et au kayak ! En partenariat avec la SEM VR (dispositif Union en mouvements) et la maison de l'Eau, de la Pêche et de la Nature.

- **Rendez-vous** : à partir de 14h, quai de Calais à Roubaix
- **Durée** : l'après-midi
- **Public** : tout public
- **Bon à savoir** : en accès libre, réservations sur place



Dimanche 13 juillet

Pause Nature au fil de l'eau : contes en musique

Les pieds à bord du bateau la Décidée, le nez au vent, les yeux à fleur d'eau... et les oreilles bercées par les contes musicaux envoûtants de la Compagnie la Boussole, embarquez pour un voyage fluvial conté et explorez les merveilles de la nature sur le canal de Roubaix.

- **Rendez-vous** : à partir de 14h30, embarcadère quai de Bordeaux à Tourcoing
- **Durée** : 1h
- **Public** : tout public
- **Bon à savoir** : plusieurs départs possibles: 14h30, 15h30, 16h30, uniquement sur réservation via la billetterie en ligne enm.lillemetropole.fr



Dimanche 27 juillet

Pause Nature au fil de l'eau : balades musicales

À bord de la Décidée, découvrez Triop's, une mini fanfare qui a tout d'une grande ! Trois cuivres qui vous entraineront à coup sûr sur des airs de musique traditionnels venus d'ailleurs. Une balade fluviale des plus dynamique vous attend !

- **Rendez-vous** : à partir de 14h30, embarcadère quai de Bordeaux à Tourcoing
- **Durée** : 1h
- **Public** : tout public
- **Bon à savoir** : plusieurs départs possibles: 14h30, 15h30, 16h30, uniquement sur réservation via la billetterie en ligne enm.lillemetropole.fr



Dimanche 10 août

Pause Nature au fil de l'eau : balades contées

Quelques livres, des récits d'ailleurs, des histoires de fêtes, de nature... Laissez-vous porter par les lectures des conteuses de l'UDAF pour une balade paisible au fil de l'eau.

- **Rendez-vous** : à partir de 14h30, embarcadère quai de Bordeaux à Tourcoing
- **Durée** : 1h
- **Public** : tout public
- **Bon à savoir** : plusieurs départs possibles: 14h30, 15h30, 16h30, uniquement sur réservation via la billetterie en ligne enm.lillemetropole.fr



Dimanche 31 août

Pause Nature au fil de l'eau : balades musicales

À bord de la Décidée, un duo espiègle et festif vous attend pour une balade fluviale inédite ! Jonathan, accordéoniste et chanteur et Antoine, violoniste, vous accueillent à bord, pour prendre part à leurs chamailleries musicales !

→ **Rendez-vous** : à partir de 14 h 30, embarcadère quai de Bordeaux à Tourcoing

→ **Durée** : 1h

→ **Public** : tout public

→ **Bon à savoir** : plusieurs départs possibles : 14 h 30, 15 h 30, 16 h 30, uniquement sur réservation via la billetterie en ligne enm.lillemetropole.fr



Dimanche 28 septembre

Pause Nature au fil de l'eau : balades musicales

À bord de la Décidée, venez découvrir un duo de musiciens-chanteurs des plus entraînant ... Ce combo accordéon-trompette enchantera vos oreilles avec du swing, du tzigane mais aussi de la chanson française. Une clôture de saison en musique !

→ **Rendez-vous** : à partir de 14 h 30, embarcadère de la Ferme Dehaut, impasse du Triest à Wasquehal

→ **Durée** : 1h

→ **Public** : tout public

→ **Bon à savoir** : plusieurs départs possibles : 14 h 30, 15 h 30, 16 h 30, uniquement sur réservation via la billetterie en ligne enm.lillemetropole.fr



Dimanche 14 septembre

Pause Nature au fil de l'eau : balades fluviales improvisées

Aujourd'hui est prévu un spectacle de contes mais toute l'équipe de comédiens est malade. Ce sera donc à Régis le régisseur, René le technicien, la conteuse mais aussi aux passagers, de créer un tout nouveau spectacle...

→ **Rendez-vous** : à partir de 14 h 30, Embarcadère de la Ferme Dehaut, Impasse du Triest à Wasquehal

→ **Durée** : 1h

→ **Public** : tout public

→ **Bon à savoir** : plusieurs départs possibles : 14 h 30, 15 h 30, 16 h 30, uniquement sur réservation via la billetterie en ligne enm.lillemetropole.fr



■ Tout savoir sur le programme d'animations des Espaces Naturels de la MEL

Connectez-vous sur www.enm.lillemetropole.fr



Rechercher la page Open agenda
ou flashez ce QR Code

■ Fiesta

LILLE3000 FIESTA

La 7^e édition de lille3000 se déroulera cette année du 26 avril au 9 novembre 2025. Elle se déploiera dans la ville de Lille, la Métropole Européenne de Lille, dans les Espaces Naturels, en région Hauts de France et dans l'Euro-métropole.

Une programmation foisonnante avec des expositions, des spectacles, des concerts, des fêtes... attend tous les métropolitains et les touristes venus d'ailleurs.

Alors n'attendez plus et rejoignez-nous pour faire la fête !

Retrouvez le programme complet dans les Espaces Naturels sur la page <https://lille3000.com>

■ Atlas de la biodiversité comunale Territoire engagé pour la Nature

■ Programme ABC

La Métropole Européenne de Lille (MEL) s'est associée à l'Office français de la biodiversité (OFB) et plusieurs partenaires scientifiques pour réaliser l'Atlas de la Biodiversité Communale (ABC) des communes métropolitaines.

Pour chacune des communes de la MEL, un portrait Biodiversité est consultable depuis le site de l'Agence de développement et d'urbanisme de Lille Métropole (ADULM) : www.adu-lille-metropole.org/cartes-et-data/portraits-decommunes
Pour en savoir plus sur la biodiversité du territoire métropolitain, rendez-vous sur le site internet des Espaces Naturels Métropolitains pour découvrir les cartes thématiques issues de l'ABC !

<https://enm.lillemetropole.fr/biodiversite>

Pour plus d'informations sur l'ABC

Chimène Leroy

chileroy@lillemetropole.fr

Pour accompagner l'ABC et mettre en œuvre sa stratégie des Espaces Naturels, la MEL prévoit la mise en place de projets éco-citoyens. Plusieurs projets sont programmés tout au long de l'année 2025.

Pour plus d'informations sur la programmation des projets éco-citoyens

Virginie Lecomte

vledez@lillemetropole.fr

■ Label Territoire engagé pour la Nature (TEN)

La MEL a franchi une nouvelle étape dans son engagement pour la préservation de la biodiversité en rejoignant officiellement le dispositif national « Territoires Engagé pour la Nature ».

Ce programme piloté par l'État via l'Office français de la biodiversité et les Régions de France, vise à valoriser et accompagner les collectivités qui s'engagent pour la biodiversité à travers des projets concrets. En 2024, la MEL intègre ainsi le cercle des 720 territoires labellisés TEN à l'échelle nationale, dont 23 dans les Hauts-de-France, parmi lesquels les communes de Hem, Lille-Lomme-Hellemmes et Villeneuve-d'Ascq.

PLUS DE 260 SORTIES GRATUITES
d'avril à décembre 2025



LES RENDEZ-VOUS NATURE

Inscriptions et informations sur
evasion.lenord.fr





Partez à
la découverte
de notre territoire !

BLUE
Walks

Patrimoine
Design
Culture
Nature
Biodiversité

Balades guidées

entre la France et la Belgique à pied,
à vélo et en bateau **entre mai et septembre 2025**
dans l'Eurométropole Lille-Kortrijk-Tournai.

*Gratuit
sur inscription
à partir d'avril*

Plus de renseignements sur
www.parcbleu.eu



**EUROMÉTROPOLE
EUROMETROPOOL**
LILLE • KORTRIJK • TOURNAI

MÉTROPOLE EUROPÉENNE DE LILLE



**Les services de la MEL
dans votre poche**

Téléchargez l'appli
MEL et VOUS



■ lillemetropole.fr



■ Mars

Dimanche 16	Ouverture de la saison nature	WILLEMS	P.13
Mercredi 19	Biodiversité en fête : célébrons la nature !	ARMENTIÈRES	P.13
Vendredi 21	Chouette soirée	VILLENEUVE D'ASCQ	P.13
Samedi 22	La symphonie des grenouilles	WAVRIN	P.13
Samedi 22	Le bal des oiseaux	FRETIN	P.14
Dimanche 23	« Date » avec les oiseaux	ARMENTIÈRES	P.14
Mercredi 26	L'apéro de la Canteraine	HAUBOURDIN	P.14
Samedi 29	Le retour en fanfare des migrateurs	FRETIN	P.14
Samedi 29	Une chouette nuit !	HAUBOURDIN	P.15
Dimanche 30	« Date » avec les oiseaux	ARMENTIÈRES	P.15

■ Avril

Mercredi 2	C'est la fête au marais	ARMENTIÈRES	P.17
Samedi 5	Une ouverture sous le signe de la Journée Européenne des métiers d'arts	MUSÉE DE PLEIN AIR	P.60
Samedi 5	Fête d'ouverture : haut les masques !	MOSAÏC, LE JARDIN DES CULTURES	P.98
Samedi 5	Entrée en scène !	RELAIS NATURE DU PARC DE LA DEÛLE	P.90
Samedi 5	Ouverture festive de saison	LA DÉCIDÉE, WASQUEHAL	P.110
Samedi 5	Ouverture festive de la saison	RELAIS NATURE DU VAL DE MARQUE	P.52
Samedi 5	L'Afrique s'invite pour l'ouverture de la saison	LES PRÉS DU HEM	P.74
Dimanche 6	Stand : falaise à Hirondelles de rivage	VILLENEUVE D'ASCQ	P.17

■ Avril

Dimanche 6	Journée Européenne des métiers d'arts	MUSÉE DE PLEIN AIR	P.60
Mardi 8	Ça chante et ça danse sous l'eau !	SAINGHIN-EN-MÉLANTOIS	P.17
Mercredi 9	Love parade des oiseaux	WILLEMS	P.17
Mercredi 9	La nature pour les tiots	LES PRÉS DU HEM	P.74
Jeudi 10	Le carnaval des animaux	VILLENEUVE D'ASCQ	P.18
Samedi 12	Vert par Nature : initiation à la photographie naturaliste	RELAIS NATURE DU PARC DE LA DEÛLE	P.90
Samedi 12 et dimanche 13	Kermesse d'antan	MUSÉE DE PLEIN AIR	P.60
Mardi 15	C'est la fête à la grenouille	LOMME	P.18
Mercredi 16	À chacun ses plumes, à chacun son bec, à chacun son costume	ERQUINGHEM-LYS	P.18
Mercredi 16	La noce des oiseaux	FRETIN	P.18
Vendredi 18	Affût, réjouissances nocturnes	SAINGHIN-EN-MÉLANTOIS	P.19
Samedi 19	La ludo au Garten-Treff	MOSAÏC, LE JARDIN DES CULTURES	P.98
Samedi 19	Créa'nature : vannerie	RELAIS NATURE DU VAL DE MARQUE	P.52
Dimanche 20	La Ludo au Loukoum Jardin	MOSAÏC, LE JARDIN DES CULTURES	P.98
Dimanche 20 et lundi 21	La chasse aux œufs	MUSÉE DE PLEIN AIR	P.60
Lundi 21	La ludo aux Terrasses de la Méditerranée	MOSAÏC, LE JARDIN DES CULTURES	P.98
Lundi 21	Œuf course	LES PRÉS DU HEM	P.74
Mercredi 23	Mercredi des tout-petits	VILLENEUVE D'ASCQ	P.19
Mercredi 23	La nature pour les tiots	LES PRÉS DU HEM	P.74
Samedi 26	L'ivresse de la nature	VILLENEUVE D'ASCQ	P.19
Dimanche 27	Un univers musical	HALLUIN	P.19
Dimanche 27	Jour de Jazz	MUSEE DE PLEIN AIR	P.61

■ Mai

Jeu-dis 1 ^{er} , 8 et 29	La Clairière de Georgie : le paradis des tout-petits	MOSAÏC, LE JARDIN DES CULTURES	P.99
Jeudi 1 ^{er}	Tonds ton mouton	MUSÉE DE PLEIN AIR	P.61
Samedi 3	Vert par Nature : cuisine sauvage	RELAIS NATURE DU PARC DE LA DEÛLE	P.90
Samedi 3 et dimanche 4	Salon du livre	MUSÉE DE PLEIN AIR	P.61
Dimanche 4	Dimanche festif : spectacle musical	RELAIS NATURE DU VAL DE MARQUE	P.52
Dimanche 4	Focus sur la Gîte	RELAIS NATURE DU PARC DE LA DEÛLE	P.90
Mercredi 7	Mercredi des tout-petits	MOUVAUX	P.21
Mercredi 7	Deux salles, 2 ambiances	SANTES	P.21
Mercredi 7	La nature pour les tiots	LES PRÉS DU HEM	P.75
Jeudi 8	Les 80 ans de la fin de la guerre	MUSÉE DE PLEIN AIR	P.61
Samedi 10 et dimanche 11	On joue en Flandres	MUSÉE DE PLEIN AIR	P.62
Dimanche 11	Pause nature au fil de l'eau : balades musicales	LA DÉCIDÉE, WASQUEHAL	P.110
Mercredi 14	Invitation au spectacle des oiseaux	SECLIN	P.21
Samedi 17	L'anniversaire de Prince	FRETIN	P.21
Samedi 17	La nuit des musées	MUSÉE DE PLEIN AIR	P.62
Samedi 17	Créa'nature : les plantes pour prendre soin de soi	RELAIS NATURE DU VAL DE MARQUE	P.52
Samedi 17 et dimanche 18	Retour vers le passé	MUSÉE DE PLEIN AIR	P.62
Dimanche 18	Carnaval de biodiversité	HEM	P.22

■ Mai

Dimanche 18	Dinosaures, fleurs et pollinisateurs	WAVRIN	P.22
Dimanche 18	Falaise aux 1 000 trous	WATTRELOS	P.22
Dimanche 18	Move your body	PRÉS DU HEM	P.75
Mercredi 21	Fête de la nature	SANTES	P.22
Mercredi 21	La nature pour les tiots	LES PRÉS DU HEM	P.75
Mercredi 21	À la découverte de la faune aquatique	QUESNOY-SUR-DEÛLE	P.23
Mercredi 21	Conférence : faune discrète du Parc de la Deûle	RELAIS NATURE DU PARC DE LA DEÛLE	P.91
Jeudi 22	Conférence : la vie des sols	RELAIS NATURE DU PARC DE LA DEÛLE	P.91
Vendredi 23	Conférence : le Castor d'Europe	RELAIS NATURE DU PARC DE LA DEÛLE	P.91
Samedi 24	Conférence : le rôle des journalistes au service de la biodiversité	RELAIS NATURE DU PARC DE LA DEÛLE	P.91
Samedi 24	La nature est bien « fête »	DON	P.23
Samedi 24	Au rythme de l'eau	LILLE	P.23
Dimanche 25	Douceurs salées	MUSÉE DE PLEIN AIR	P.62
Dimanche 25	Biodiversité en fête !	RELAIS NATURE DU PARC DE LA DEÛLE	P.91
Dimanche 25	Pause nature au fil de l'eau : balades musicales	LA DÉCIDÉE, WASQUEHAL	P.110
Mercredi 28	Les oiseaux de la Réserve naturelle du Héron	VILLENEUVE D'ASCQ	P.23
Jeudi 29 et vendredi 30	La fête des tiots	MUSÉE DE PLEIN AIR	P.63
Samedi 31 mai et dimanche 1 ^{er} juin	La mode au fil du temps	MUSÉE DE PLEIN AIR	P.63

■ Juin

Dimanche 1 ^{er}	Tournée générale	WAVRIN	P.25
Dimanche 1 ^{er}	Fête des mares	BOUVINES	P.25
Dimanche 1 ^{er}	Dimanche festif : spectacle théâtrale et musical	RELAIS NATURE DU VAL DE MARQUE	P.53
Dimanche 1 ^{er}	Pause nature au fil de l'eau : contes	LA DECIDÉE - LEERS	P.110
Mercredi 4	Le bal costumé des animaux	ANSTAING	P.25
Samedi 7	Des fêtards dans la mare ?	HANTAY	P.25
Samedi 7	Pool party	GRUSON	P.26
Dimanche 8	Rendez-vous aux jardins : welcome to the Rain Garden !	MOSAÏC, LE JARDIN DES CULTURES	P.99
Dimanche 8	Zoom sur les Odonates	RELAIS NATURE DU PARC DE LA DEÛLE	P.92
Dimanche 8	Fête des mares	RELAIS NATURE DU PARC DE LA DEÛLE	P.92
Dimanche 8 et lundi 9	Rendez-vous au jardin	MUSÉE DE PLEIN AIR	P.63
Mercredi 11	La nature pour les tiots	LES PRÉS DU HEM	P.75
Mercredi 11	Arbres et arbustes en fête	BOUVINES	P.26
Mercredi 11	Un vieux bras méconnu	HAUBOURDIN	P.26
Mercredi 11	Mercredi des tout-petits	MONS-EN-BAROEUL	P.26
Samedi 14	La Ford Fiesta chez les plantes	DON	P.28
Samedi 14	Vert par Nature : teintures végétales	RELAIS NATURE DU PARC DE LA DEÛLE	P.92

■ Juin

Samedi 14	Créa 'nature : atelier de fabrication de cosmétiques naturels	RELAIS NATURE DU VAL DE MARQUE	P.53
Samedi 14 et dimanche 15	Les petits fermiers	MUSÉE DE PLEIN AIR	P.63
Dimanche 15	Fête du pont : en avant guinguette !	RELAIS NATURE DU PARC DE LA DEÛLE	P.92
Dimanche 15	Fête du pont : en avant guinguette !	MOSAÏC, LE JARDIN DES CULTURES	P.99
Mercredi 18	Le bal coloré des odonates	HAUBOURDIN	P.28
Vendredi 20	Voilà l'été, voilà l'été	WAVRIN	P.28
Samedi 21	Fête de la Saint-Jean	MUSÉE DE PLEIN AIR	P.64
Dimanche 22	Fête de la marionnette	MUSÉE DE PLEIN AIR	P.64
Dimanche 22	Découverte des bassins filtrants	LEERS	P.28
Dimanche 22	La ludo à L'île Africa Mama	MOSAÏC, LE JARDIN DES CULTURES	P.99
Mercredi 25	Fête de la musique dans la nature	DON	P.29
Mercredi 25	Festi'Val de biodiversité à vélo	TOURCOING	P.29
Mercredi 25	La nature pour les tiots	LES PRÉS DU HEM	P.76
Samedi 28 et dimanche 29	Journées Patrimoine et Moulin	MUSÉE DE PLEIN AIR	P.64
Dimanche 29	Fête du canal	LA DÉCIDÉE, ROUBAIX	P.112
Dimanche 29	Carnaval des couleurs	HALLUIN	P.29
Dimanche 29	La ludo au Jardin Tissé	MOSAÏC, LE JARDIN DES CULTURES	P.101

■ Juillet

Mercredi 2	Mercredi des tout-petits	WAVRIN	P.31
Mercredi 2	La java bleue	QUESNOY-SUR-DEÛLE	P.31
Samedi 5	Conférence : lumière sur les syrphes	RELAIS NATURE DU PARC DE LA DEÛLE	P.92
Dimanche 6	La nature au rythme de l'eau	LES PRÉS DU HEM	P.76
Dimanche 6	Opération pollinisation	RELAIS NATURE DU PARC DE LA DEÛLE	P.92
Dimanche 6	La fête des Zinstrus	MOSAÏC, LE JARDIN DES CULTURES	P.101
Dimanche 6	Des mousquetaires au musée	MUSÉE DE PLEIN AIR	P.64
Dimanche 6	Dimanche festif : contes	RELAIS NATURE DU VAL DE MARQUE	P.53
Lundi 7	Avec les odonates, on s'éclate	FRETIN	P.31
Mardi 8	Secrets de plumes	DON	P.31
Mercredi 9	Art'bres	QUESNOY-SUR-DEÛLE	P.32
Mercredi 9	La nature pour les tiots	LES PRÉS DU HEM	P.76
Mercredi 9	Ateliers d'été : la salsa des enfants	RELAIS NATURE DU VAL DE MARQUE	P.53
Jeudi 10	Aventure nocturne en kayak : murmures au cœur du lac	LES PRÉS DU HEM	P.76
Samedi 12	Collection printemps-été : défilé d'insectes	WAVRIN	P.32
Samedi 12	Cabaret et guinguette au Musée	MUSÉE DE PLEIN AIR	P.65
Samedi 12	Créa'nature : fabrication de cos- métiques naturel	RELAIS NATURE DU VAL DE MARQUE	P.55
Dimanche 13	Le bateau s'anime	LES PRÉS DU HEM	P.77
Dimanche 13	Balade méditative	MOSAÏC, LE JARDIN DES CULTURES	P.101
Dimanche 13	Pause nature au fil de l'eau : contes en musique	LA DÉCIDÉE, TOURCOING	P.112

■ Juillet

Lundi 14	Balade méditative	MOSAÏC, LE JARDIN DES CULTURES	P.101
Lundi 14	Un circophone au musée	MUSÉE DE PLEIN AIR	P.65
Mardi 15	Et tu chantes, chantes, chantes, ce refrain qui te plaît...	HAUBOURDIN	P.32
Mercredi 16	Projet X(ylophages)	SANTES	P.32
Mercredi 16	Ateliers d'été : initiation à l'aquarelle	RELAIS NATURE DU VAL DE MARQUE	P.55
Dimanche 20	La fiesta del prado	LES PRÉS DU HEM	P.77
Dimanche 20	Focus sur la Gîte	RELAIS NATURE DU PARC DE LA DEÛLE	P.93
Dimanche 20	Fiesta Circus !	MOSAÏC, LE JARDIN DES CULTURES	P.101
Dimanche 20	Fête du pain	MUSÉE DE PLEIN AIR	P.65
Mercredi 23	Pas de festivités sans eux !	SAINGHIN-EN-MÉLANTOIS	P.33
Mercredi 23	Ateliers d'été : initiation au dessin naturaliste jeune public	RELAIS NATURE DU VAL DE MARQUE	P.55
Mercredi 23	La nature pour les tiots	LES PRÉS DU HEM	P.77
Jeudi 24	Feu d'artifice des insectes	WILLEMS	P.33
Samedi 26	Vert par Nature : initiation à la peinture naturaliste	RELAIS NATURE DU PARC DE LA DEÛLE	P.93
Dimanche 27	Balade méditative	MOSAÏC, LE JARDIN DES CULTURES	P.102
Dimanche 27	La fête des fleurs	MUSÉE DE PLEIN AIR	P.65
Dimanche 27	Pause nature au fil de l'eau : balades musicales	LA DÉCIDÉE, TOURCOING	P.112
Mardi 29	Sacré ballet aérien	FACHES-THUMESNIL	P.33
Mercredi 30	Ateliers d'été : parade dessinée	RELAIS NATURE DU VAL DE MARQUE	P.55

■ Août

Samedi 2	Vert par Nature : mes produits naturels	RELAIS NATURE DU PARC DE LA DEÛLE	P.93
Dimanche 3	Zoom sur les pollinisateurs	RELAIS NATURE DU PARC DE LA DEÛLE	P.94
Dimanche 3	Yoga par nature	MOSAÏC, LE JARDIN DES CULTURES	P.102
Dimanche 3	La fête du cheval	MUSÉE DE PLEIN AIR	P.66
Dimanche 3	Dimanche festif : concert botanique	RELAIS NATURE DU VAL DE MARQUE	P.56
Dimanche 3	La nature au rythme de l'eau	LES PRÉS DU HEM	P.77
Mercredi 6	Ateliers d'été : gravures de saison	RELAIS NATURE DU VAL DE MARQUE	P.56
Mercredi 6	La nature pour les tiots	LES PRÉS DU HEM	P.78
Jeudi 7	Les 7 grandes familles d'insectes	WILLEMS	P.35
Jeudi 7	Aventure nocturne en kayak : murmures au cœur du lac	LES PRÉS DU HEM	P.78
Samedi 9	La fiesta en short !	MOSAÏC, LE JARDIN DES CULTURES	P.102
Samedi 9	Créa'nature : initiation à la photo naturaliste	RELAIS NATURE DU VAL DE MARQUE	P.56
Samedi 9 et dim. 10	Petits contes et théâtre au Musée	MUSÉE DE PLEIN AIR	P.66
Dimanche 10	Yoga par nature	MOSAÏC, LE JARDIN DES CULTURES	P.102
Dimanche 10	Le bateau s'anime	LES PRÉS DU HEM	P.78
Dimanche 10	Pause nature au fil de l'eau : balades contées	LA DÉCIDÉE, TOURCOING	P.112
Mercredi 13	Atelier d'été : géocaching de la biodiversité	RELAIS NATURE DU VAL DE MARQUE	P.56
Jeudi 14	Cinéma à ciel ouvert, le film se met à la fête	LES PRÉS DU HEM	P.78

■ Août

Jeudi 14	Défilé haute-fourrure, les mam-mifères à l'honneur	GRUSON	P.35
Vendredi 15	Contes : 1-2-3 nous irons au bois	MOSAÏC, LE JARDIN DES CULTURES	P.103
Du vendredi 15 au dim. 17	Les personnalités du Nord pas de Calais	MUSÉE DE PLEIN AIR	P.66
Dimanche 17	Yoga par nature	MOSAÏC, LE JARDIN DES CULTURES	P.103
Mercredi 20	Atelier d'été : fiesta chez les minuscules	RELAIS NATURE DU VAL DE MARQUE	P.57
Mercredi 20	La nature pour les tiots	LES PRÉS DU HEM	P.79
Jeudi 21	Le bal des papillons	WAMBRECHIES	P.35
Samedi 23	Le ballet des chauves-souris	WAVRIN	P.36
Dimanche 24	La nature au rythme de l'eau	LES PRÉS DU HEM	P.79
Dimanche 24	Lumidômes : un festival de jeu pour les familles	MOSAÏC, LE JARDIN DES CULTURES	P.103
Dimanche 24	Fête de la patate	MUSEE DE PLEIN AIR	P.66
Mercredi 27	Le ballet des libellules	LOMME	P.36
Mercredi 27	Atelier d'été : fabrication d'instruments de musique	RELAIS NATURE DU VAL DE MARQUE	P.57
Samedi 30	Samedi Chauve-souris	RELAIS NATURE DU PARC DE LA DEÛLE	P.94
Samedi 30	Quand la nuit tombe, les chauves-souris dansent	WILLEMS	P.36
Samedi 30 et dimanche 31	On fête la rentrée	MUSÉE DE PLEIN AIR	P.67
Dimanche 31	Yoga par nature	MOSAÏC, LE JARDIN DES CULTURES	P.103
Dimanche 31	Pause nature au fil de l'eau : balades musicales	LA DÉCIDÉE, TOURCOING	P.113

■ Septembre

Mercredi 3	On remet la p'tite sœur	WAVRIN	P.39
Samedi 6	Mon ami l'arbre	SAINGHIN-EN-MÉLANTOIS	P.39
Samedi 6	Vert par Nature : fabriquer mon encens	RELAIS NATURE DU PARC DE LA DEÛLE	P.94
Dimanche 7	Les animaux se mettent en scène	ARMENTIÈRES	P.39
Dimanche 7	Au temps de chevaliers	MUSÉE DE PLEIN AIR	P.67
Dimanche 7	Focus sur la Gîte	RELAIS NATURE DU PARC DE LA DEÛLE	P.94
Dimanche 7	Dimanche festif : lanternes végétales	RELAIS NATURE DU VAL DE MARQUE	P.57
Mercredi 10	Mercredi des tout-petits	TOURCOING	P.39
Samedi 13	Les copains d'abord	SANTES	P.40
Samedi 13	Créa'nature fabrication de savons	RELAIS NATURE DU VAL DE MARQUE	P.57
Dimanche 14	C'est la fête des araignées	DEÛLÉMONT	P.40
Dimanche 14	Le défilé des couleurs	ARMENTIÈRES	P.40
Dimanche 14	Douceurs sucrées	MUSÉE DE PLEIN AIR	P.67
Dimanche 14	Pause nature au fil de l'eau : balades fluviales improvisées	LA DÉCIDÉE, WASQUEHAL	P.113

■ Septembre

Mercredi 17	Qui sera la nouvelle star ?	FACHES-THUMESNIL	P.40
Samedi 20	Musique et nature	FACHES-THUMESNIL	P.41
Samedi 20 et dimanche 21	Journée Européennes du Patrimoine : Mosaic se raconte	MOSAÏC, LE JARDIN DES CULTURES	P.104
Samedi 20 et dimanche 21	Journées Européennes du Patrimoine	MUSÉE DE PLEIN AIR	P.67
Mercredi 24	Les richesses de la branche de Tourcoing	TOURCOING	P.41
Samedi 27 et dimanche 28	Forge en Fête	MUSÉE DE PLEIN AIR	P.67
Dimanche 28	Les murmures de l'automne : la nature pour les petits rêveurs	DON	P.41
Dimanche 28	Septemberfest au Garten Treff	MOSAÏC, LE JARDIN DES CULTURES	P.104
Dimanche 28	Portes Ouvertes	RELAIS NATURE DU PARC DE LA DEÛLE	P.95
Dimanche 28	Pause nature au fil de l'eau : balades musicales	LA DÉCIDÉE, WASQUEHAL	P.113

■ Octobre

Mercredi 1 ^{er}	Journée mondiale des animaux et de leurs soigneurs	MUSÉE DE PLEIN AIR	P.68
Samedi 4	Vert par Nature : l'art de la vannerie	RELAIS NATURE DU PARC DE LA DEÛLE	P.93
Samedi 4 et dimanche 5	Fête de la citrouille	MUSÉE DE PLEIN AIR	P.68
Dimanche 5	La gueule de bois	SAINGHIN-EN-MÉLANTOIS	P.43
Dimanche 5	Troc Plantes	MOSAÏC, LE JARDIN DES CULTURES	P.104
Dimanche 5	Zoom sur les baies et fruits	RELAIS NATURE DU PARC DE LA DEÛLE	P.95
Samedi 11 et dimanche 12	Fête de la sorcière	MUSÉE DE PLEIN AIR	P.68
Dimanche 12	Plantes, arbres et historiettes	WILLEMS	P.43
Mercredi 15	Chasse au trésor	FACHES-THUMESNIL	P.43
Mercredi 15	Mercredi des tout-petits	SAINGHIN-EN-MÉLANTOIS	P.43
Samedi 18	Ritourn'ailes	VILLENEUVE D'ASCQ	P.44

■ Octobre

Samedi 18 et dimanche 19	Le salon Pomexpo au Musée	MUSÉE DE PLEIN AIR	P.68
Dimanche 19	Rideau !	RELAIS NATURE DU PARC DE LA DEÛLE	P.95
Dimanche 19	Le spectacle de la migration	FRETIN	P.44
Dimanche 19	Fête de clôture : Día de Muertos !	MOSAÏC, LE JARDIN DES CULTURES	P.104
Jeudi 23	Une pause repas s'impose	FRETIN	P.44
Vendredi 24	Le spectacle est fini, place au départ	ARMENTIÈRES	P.44
Mardi 28	1, 2, 3, je m'en vais au bois...	DON	P.45
Mardi 28	Sur les traces du castor	WATTRELOS	P.45
Mercredi 29	La fin du spectacle 2025	FROMELLES	P.45
Jeudi 30	Le marais comme vous ne l'avez jamais vu !	ARMENTIÈRES	P.45
Vendredi 31	Rallye « Nature, fais-moi peur »	FACHES-THUMESNIL	P.45

■ Novembre

Dimanche 2	Ce n'est qu'un au revoir...	LEERS	P.47
------------	------------------------------------	-------	------







MÉTROPOLE EUROPÉENNE DE LILLE

2 boulevard des Cités Unies
CS 70043
59040 Lille Cedex
T. +33 (0)3 20 21 22 23
■ lillemetropole.fr

